

KOORDINATLISTE

NR	Y (m)	X (m)	AFM
1	176211.19	320553.12	Skelpunkt, J
2	176215.07	320565.00	Skelpunkt, gl. J
3	176179.35	320563.54	Skelpunkt, J
4	176183.23	320575.42	Skelpunkt, gl. J
5	176207.30	320541.24	Skelpunkt, gl. J
6	176175.46	320551.66	Skelpunkt, gl. J
7	176216.63	320569.76	Skelpunkt, gl. J
8	176208.07	320572.55	Skelpunkt, gl. J
-078	176481.28	320396.55	Udgangssigte
-266	176125.93	320500.52	Udgangspunkt

MATR. NR. 6fa, 6fb og 6fc

Ejerlav: Den østlige Del, Faster

Kommune: Skjern

Opmålt i: december 2006

Målforshold: 1 : 500

Lsp. j. nr.: 206 4178

Landinspektør

Signaturforklaring:

B o : Betonskelpæl

J o : Jernrør med skeltegn

P o : Plade eller bolt med skeltegn

g foren afmærkningskode = gl. afmærkning

Mål eller koordinater, der kun er til brug ved indlægnngen på metrikeltkortet er angivet med klamme.

Mål eller koordinater, der er overført fra en sag, der tidligere er indsendt til metrikeldirektoratet, er mærket GL.

B/D o : Betonskelpæl sikret med underjordisk drænrør

B/J o : Betonskelpæl sikret med underjordisk jernrør

J/D o : Jernrør sikret med underjordisk drænrør

J/J o : Jernrør sikret med underjordisk jernrør

----- Blindt skel, der ikke bortfalder

Andre signaturer:

Sø DS 104 og 198

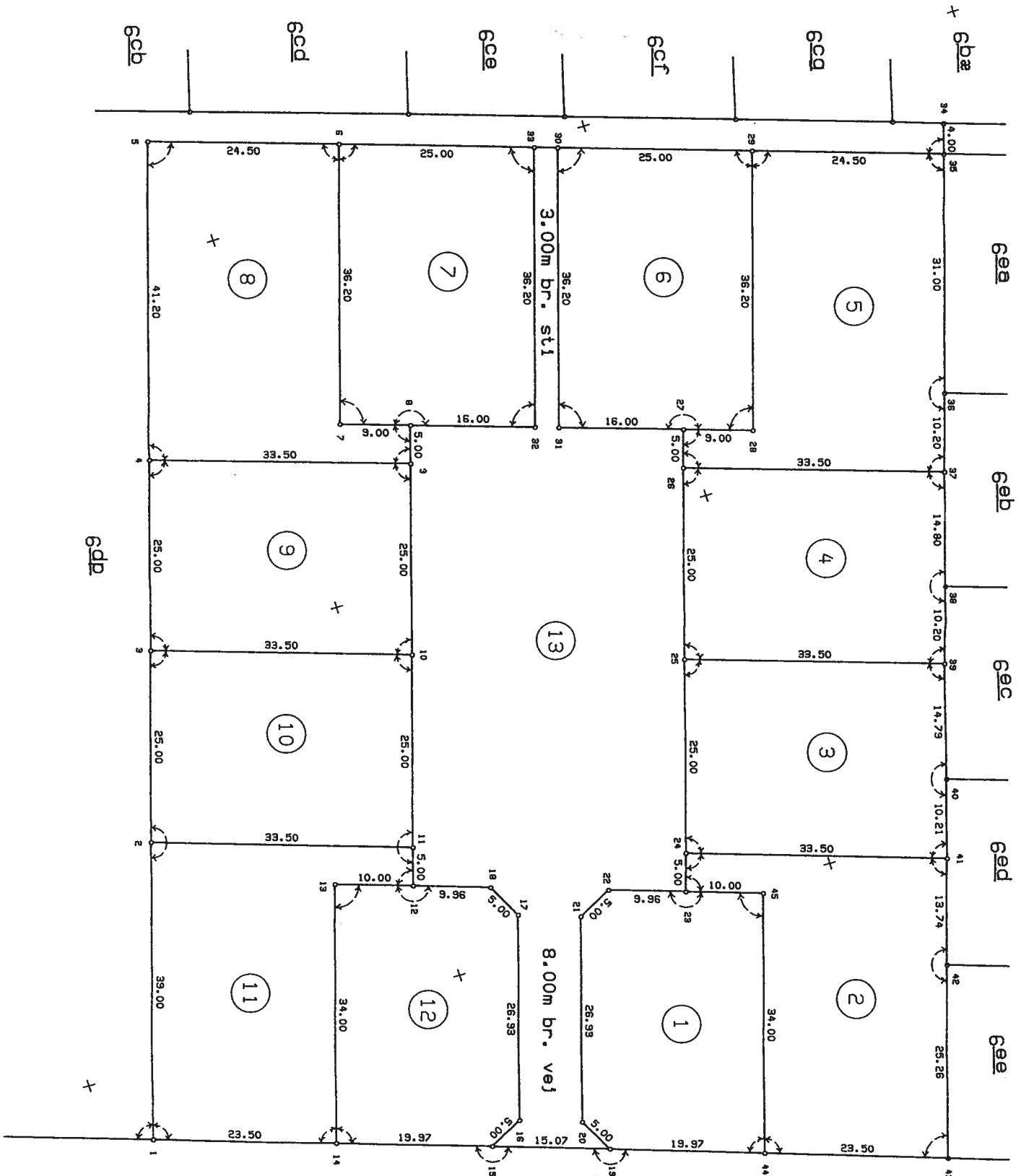

Pilevænget, kommunevej

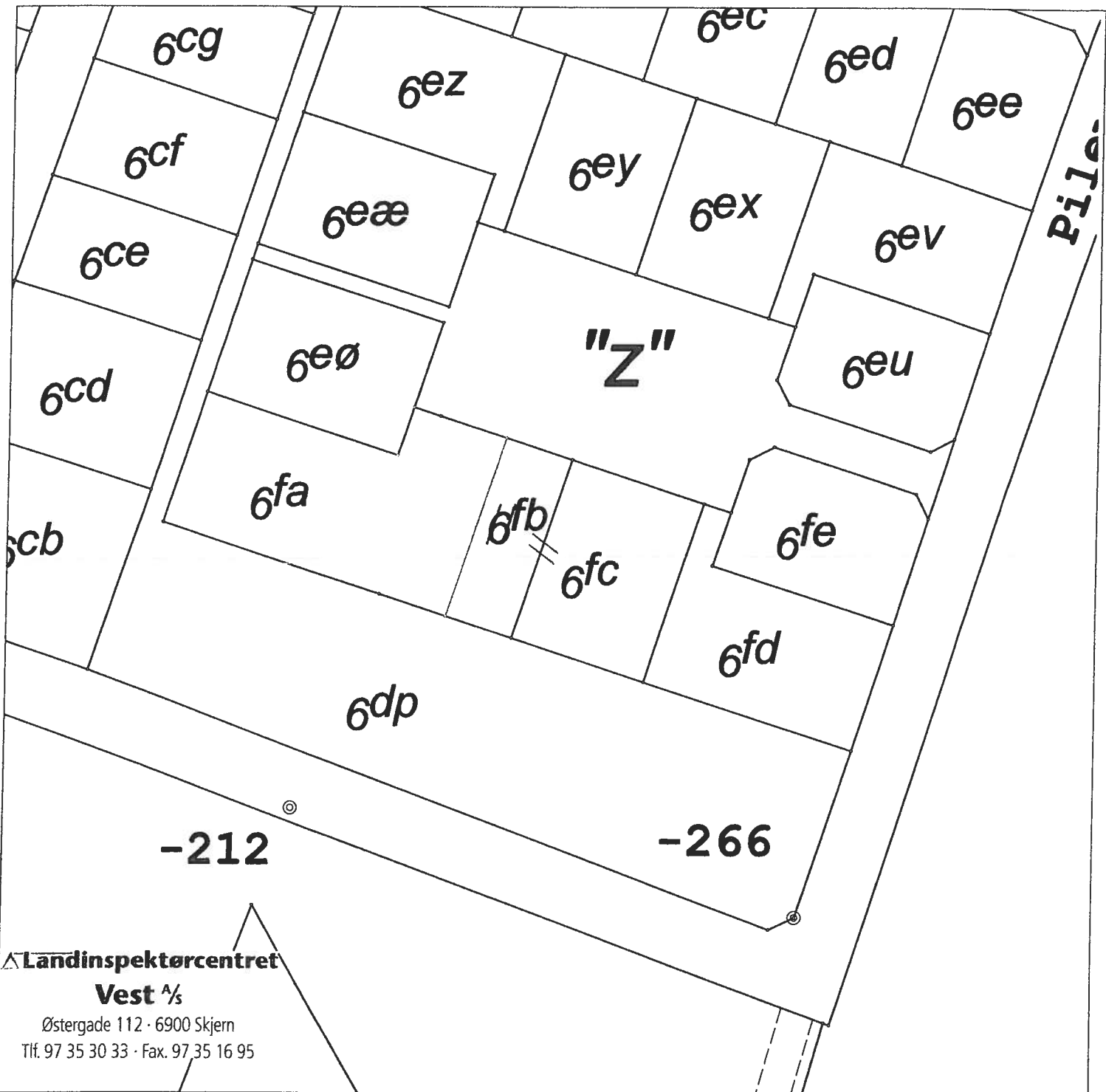

△ Landinspektørcentret

Vest 1/2

Østergade 112 · 6900 Skjern

Tlf. 97 35 30 33 · Fax. 97 35 16 95

Kortet er ajour indtil: 11-12-2006

Signaturforklaring:

— Eksisterende skel  
 - - - Ny privat fællesvej optages  
 · Strandbeskyttelseslinier

— Ny skel  
 ○ Skelpunkt indmålt til fikspunkt  
 - - - Klitfredningslinier

Kort & Matrikelstyrelsen © Copyright

—#— Skel der slettes  
 -#- Vej der slettes  
 Linier for V2-forurening  
 ◎ Fikspunkt

## Ændringskort

### Fase 2

Matr.nr.: 6fb, 6fc

Ejerlav: Den østlige Del, Faster

Ejerlavskode: 1210452

Kommune: Ringkøbing - Skjern

Kommunekode: 760

Amt: Region Midtjylland

Målforshold: 1:1000

Landinspektør j.nr.: 2064178

Sagen fase 2 omhandler følgende:  
 Sammenlægning

*Mogens Poulsen*  
 Mogens Poulsen  
 Landinspektør

Dato: 9. januar 2007

NORD

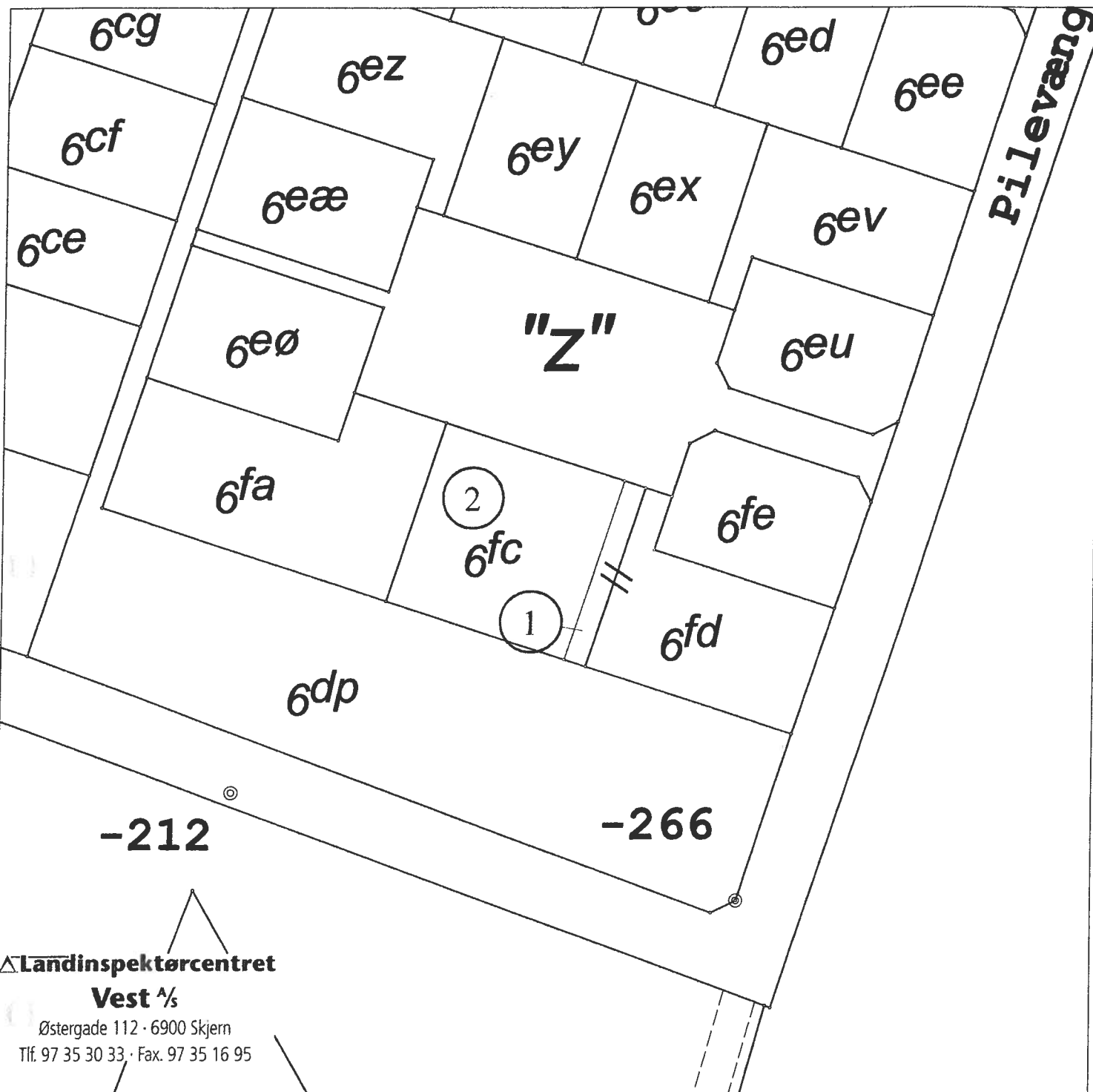

△ Landinspektørcentret

Vest 1/5

Østergade 112 · 6900 Skjern  
Tlf. 97 35 30 33 · Fax. 97 35 16 95

Kortet er ajour indtil: 14-02-2008

Signaturforklaring: — Eksisterende skel  
 - - - Ny privat fællesvej optages  
 - - - Strandbeskyttelseslinier

— Nyt skel  
 ○ Skelpunkt indmålt til fikspunkt  
 - - - Klitfredningslinier

Kort & Matrikelstyrelsen © Copyright  
 - - - Skel der slettes  
 - - - Vej der slettes  
 © Fikspunkt  
 - - - Linier for V2-forurening

**Ændringskort**

**Matr.nr.:** 6fc, 6fd  
**Ejerlav:** Den østlige Del, Faster  
**Ejerlavskode:** 1210452  
**Kommune:** Ringkøbing-Skjern Kommune  
**Kommunekode:** 760  
**Amt:** Region Midtjylland  
**Målforshold:** 1:1000  
**Landinspektør j.nr.:** 2084020

Sagen omhandler følgende:  
Arealoverførsel

*Mogens Poulsen*  
**Mogens Poulsen**  
 Landinspektør

Dato: 15. februar 2008