

Den sydlige Del Bølling

 Ringkøbing-Skjern Kommune Planlægning		Ved Fjorden 6, 6950 Ringkøbing Tlf.: 99 74 24 24 www.rksk.dk	
Vedr.:			
Østervænget, Bølling			
Dato:	19.02.2007	J.nr.:	
Målforshold:	1:750	Sagsbeh.:	Inge Marie Dam
Copyright © Ringkøbing-Skjern Kommune		© Kort- og Matrikelstyrelsen og Ringkøbing-Skjern Kommune Kortet må alene anv. iflg. aftale med Ringkøbing-Skjern Kommune	

SANDFANG
D: ca. 26,50
B: 23,32

DSBYGVÆRK
50

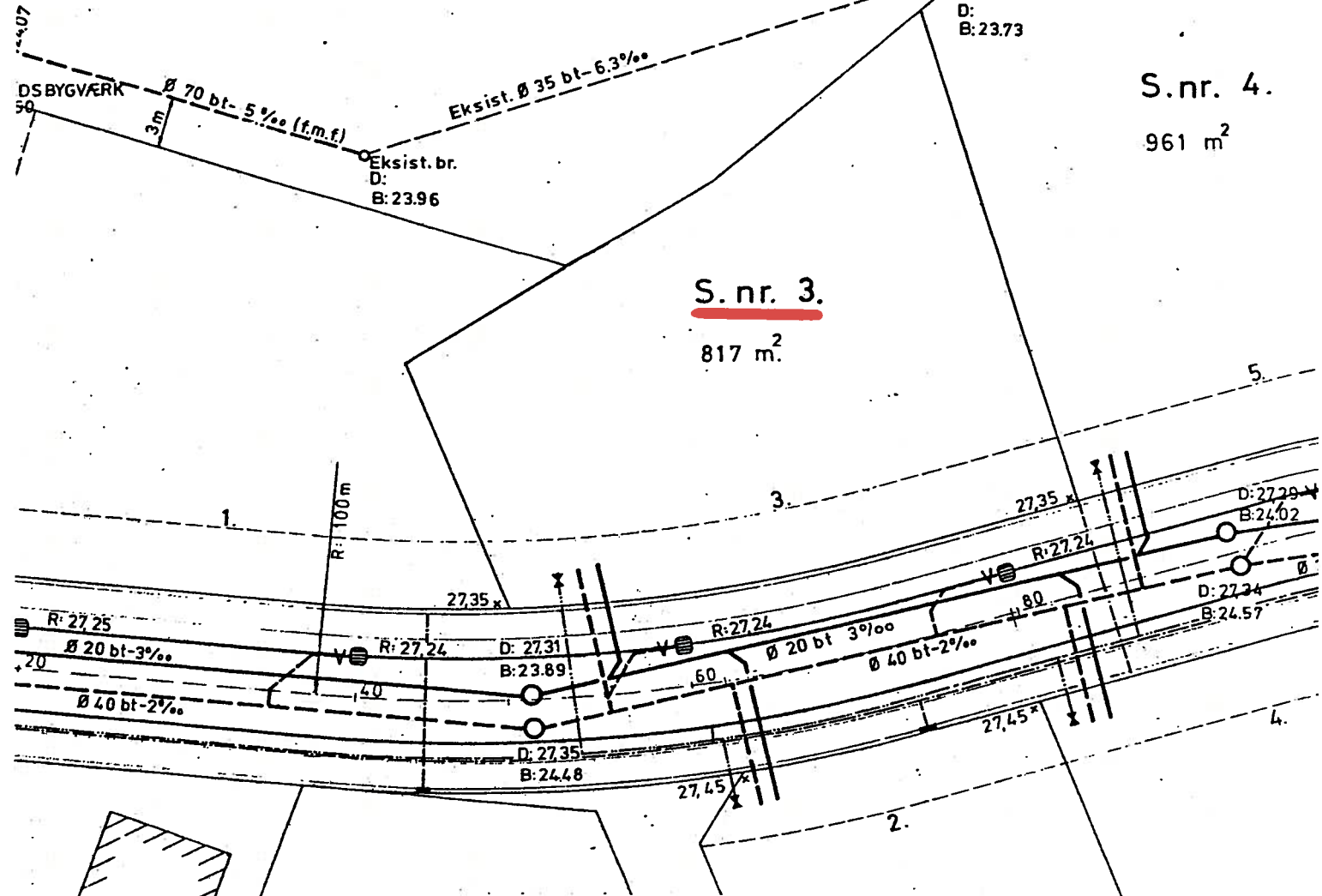

S. nr. 4.
961 m²

S. nr. 3.
817 m²

SIGNATURER:

- Regnvandsledn.
- Spildevandsledn.
- Stophane - Vandl.
- Kabelskab - El.
- x Kote på bagkant fortov
- Byggelinie

SKJERN KOMMUNES TEKNISKE FORVALTNING		RÅDHUSET 6900 SKJERN TELEFON (07) 35 11 00
<p>ØSTERVÆNGET 3.</p> <p><u>Salgsparcel nr. 3 . Bølling.</u></p>	TEGN. NR. MÅL 1:400	SAG NR.
	DATO	REVIDERET
	PROJETERET TEGNET E.S.T	
	SKJERN, D / 19	

121 02

Mærk:

Ifølge lovbekendtgørelse nr. 257 af 8. juni 1971, er den, som flytter, borttager, beskadiger eller ødelægger et kendeligt skelmærke, pligtig at afholde udgifterne ved dettes genanbringelse.

S.nr. 13 = Salgsparcel - nummer 13

- Skelpunkt afmærket med:
- B o Betonskelpæl
 - J o Jernrør med skeltegn
 - S o Sten med skeltegn
 - T o Træpæl med indbrændt skeltegn

Signaturforklaring

- Skel, der findes i marken
- Blinde skel, der ikke bortfalder
- Særlige signaturer se D. S. 198 (febr. 1940)

- rikspunkt afmærket med:
- O Betonblok og jernrør
- Bipunkt afmærket med:
- B o Betonblok
 - D o Drænrør

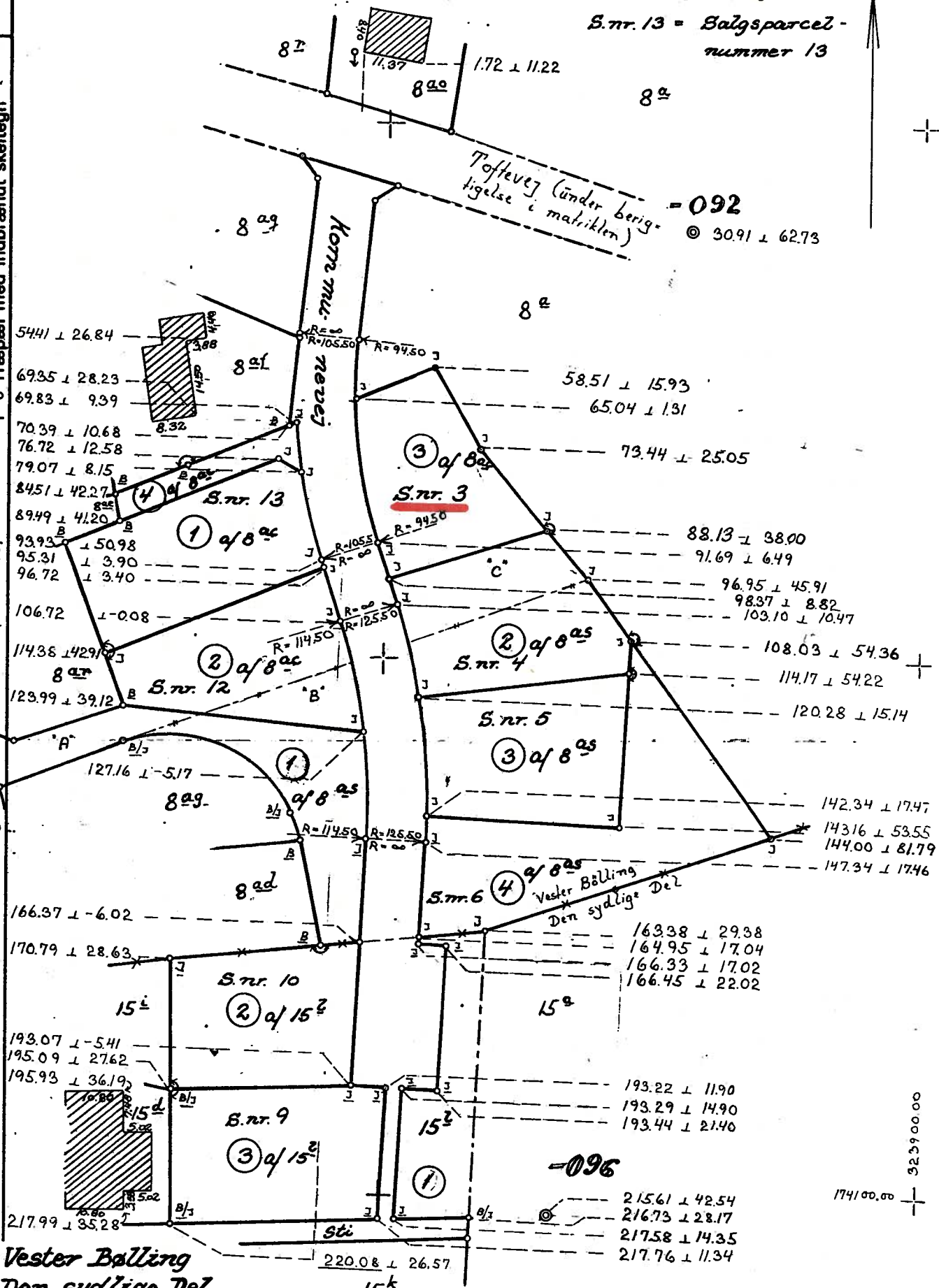

Vester Bølling
Ejerlav: Den sydlige Del
Sogn: Bølling

Opmålt i marts 1977 af

Målforhold: 1 : 1000

Jr. nr. 21/76

And Lindhørd

Landinspektør

323900.00
174100.00

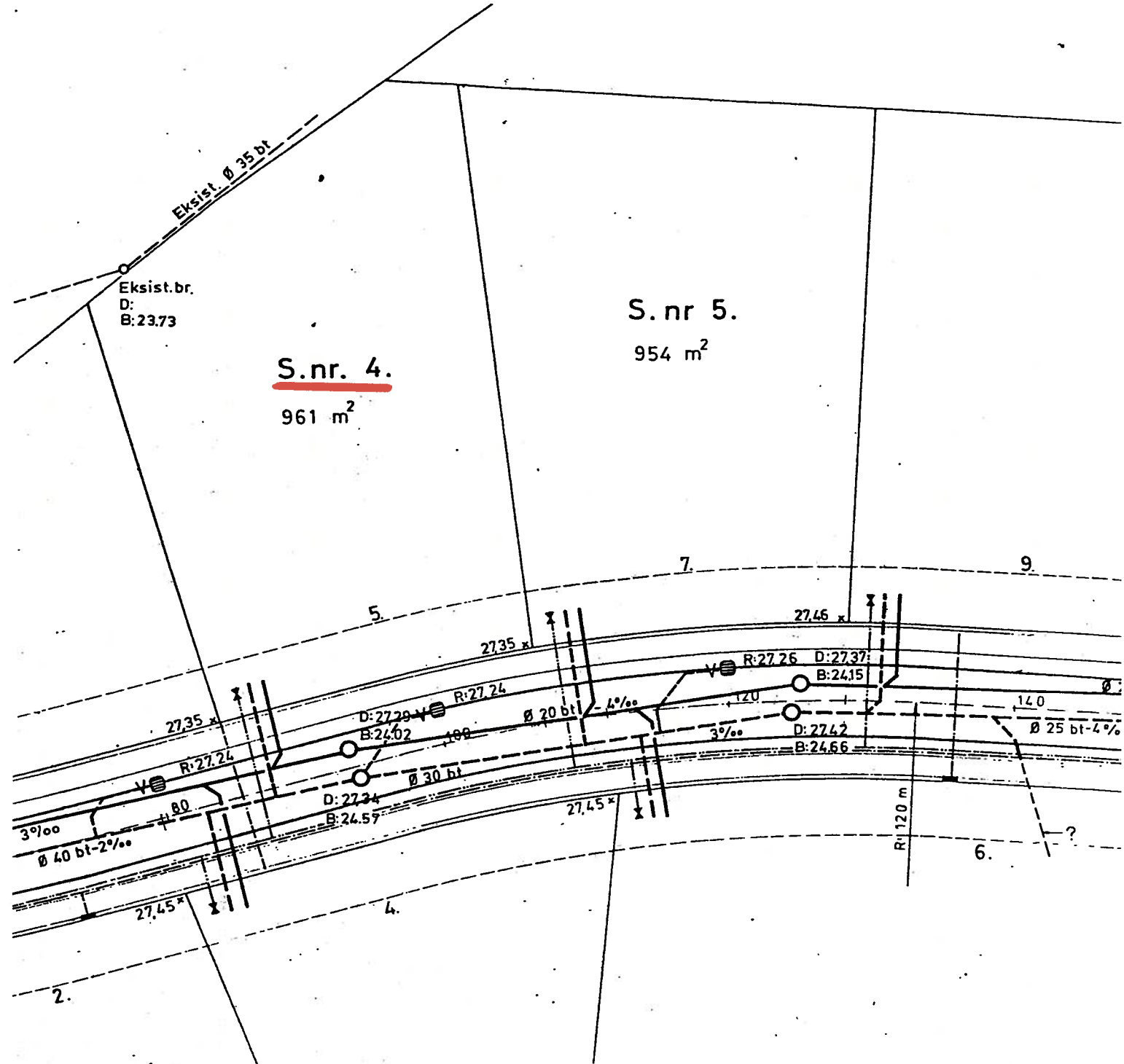

Eksist.br.
D:
B:23.73

S.nr. 4.
961 m²

S.nr 5.
954 m²

S.nr. 13.
968 m²

SIGNATURER:

- Regnvandsledn.
- Spildevandsledn.
- ✕ Stophane - Vandl.
- Kabelskab - El.
- x Kote på bagkant fortov
- Byggelinie

SKJERN KOMMUNES TEKNISKE FORVALTNING

RÅDHUSET 6900 SKJERN
TELEFON (07) 35 11 00

ØSTERVÆNGET 5.
Salgsparcel nr. 4 . Bølling.

TEGN. NR. MÅL 1:400 ca	SAG NR.
DATO	REVIDERET
PROJETERET TEGNET E.S.T	
SKJERN, D / 19	

121 02

Mærk: Ifølge lovbekendtgørelse nr. 257 af 8. juni 1971, er den, som flytter, borttager, beskadiger eller ødelægger et kendeligt skelmærke, pligtig at afholde udgifterne ved dettes genanbringelse.

S.nr. 13 = Salgsparcelnummer 13

- Skelpunkt afmærket med:**
- B o Betonskelpæl
 - J o Jernrør med skeltegn
 - S o Sten med skeltegn
 - T o Træpæl med indbrændt skeltegn

- Signaturforklaring**
- Skel, der findes i marken
 - - - Blinde skel, der ikke bortfalder
 - Særlige signaturer se D. S. 198 (Febr. 1940)

- Fikspunkt afmærket med:**
- o Betonblok og jernrør
 - o Betonblok
 - o Drænrør
- Bipunkt afmærket med:**
- B o Betonblok
 - D o Drænrør

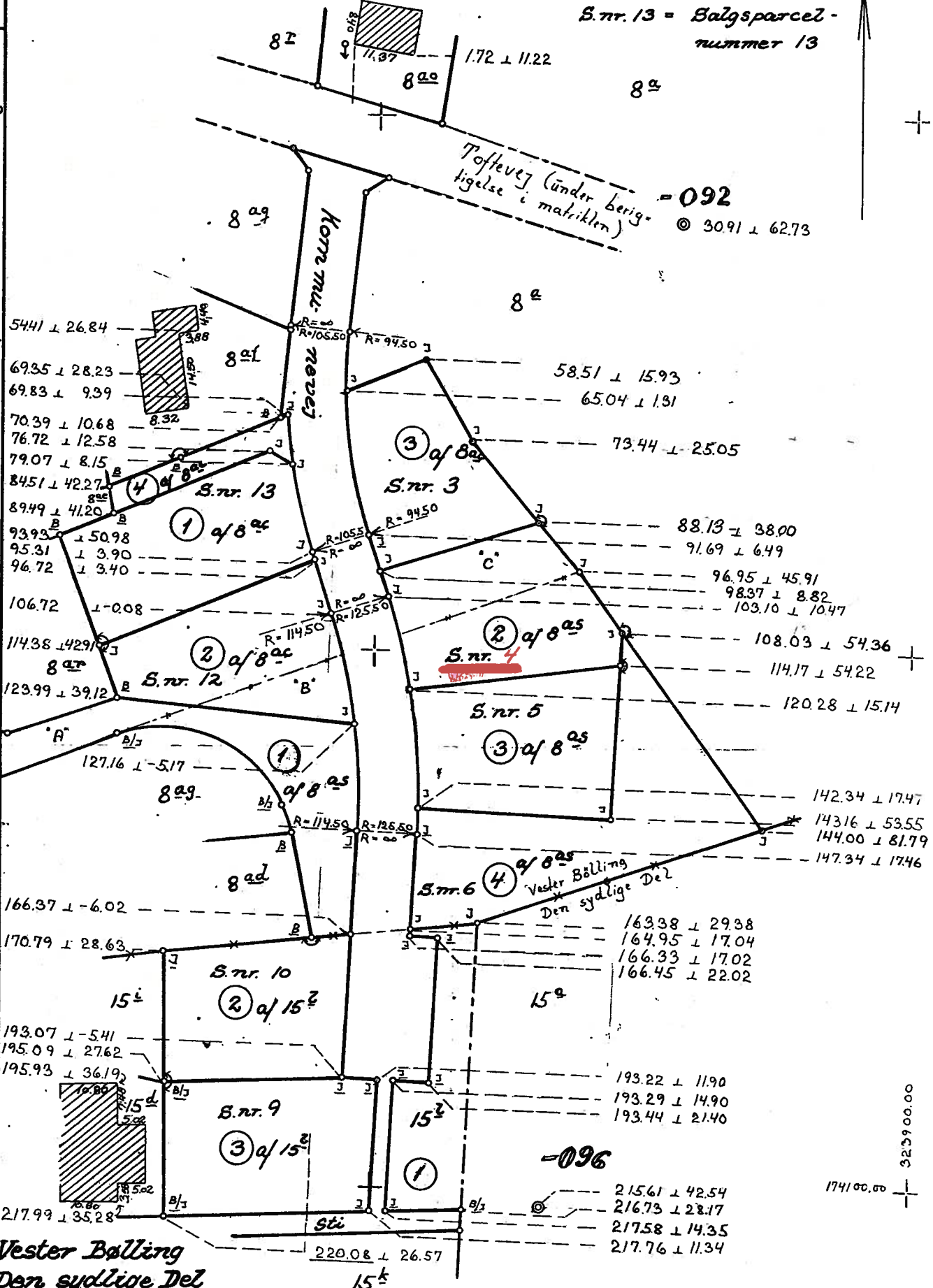

Vester Bølling
Ejerlav: Den sydlige Del
Sogn: Bølling

Opmålt i marts 1977 af

Målforshold: 1 : 1000

Jr. nr. 21/76

And Lindhørd

Landinspektør

323900.00

817 m²

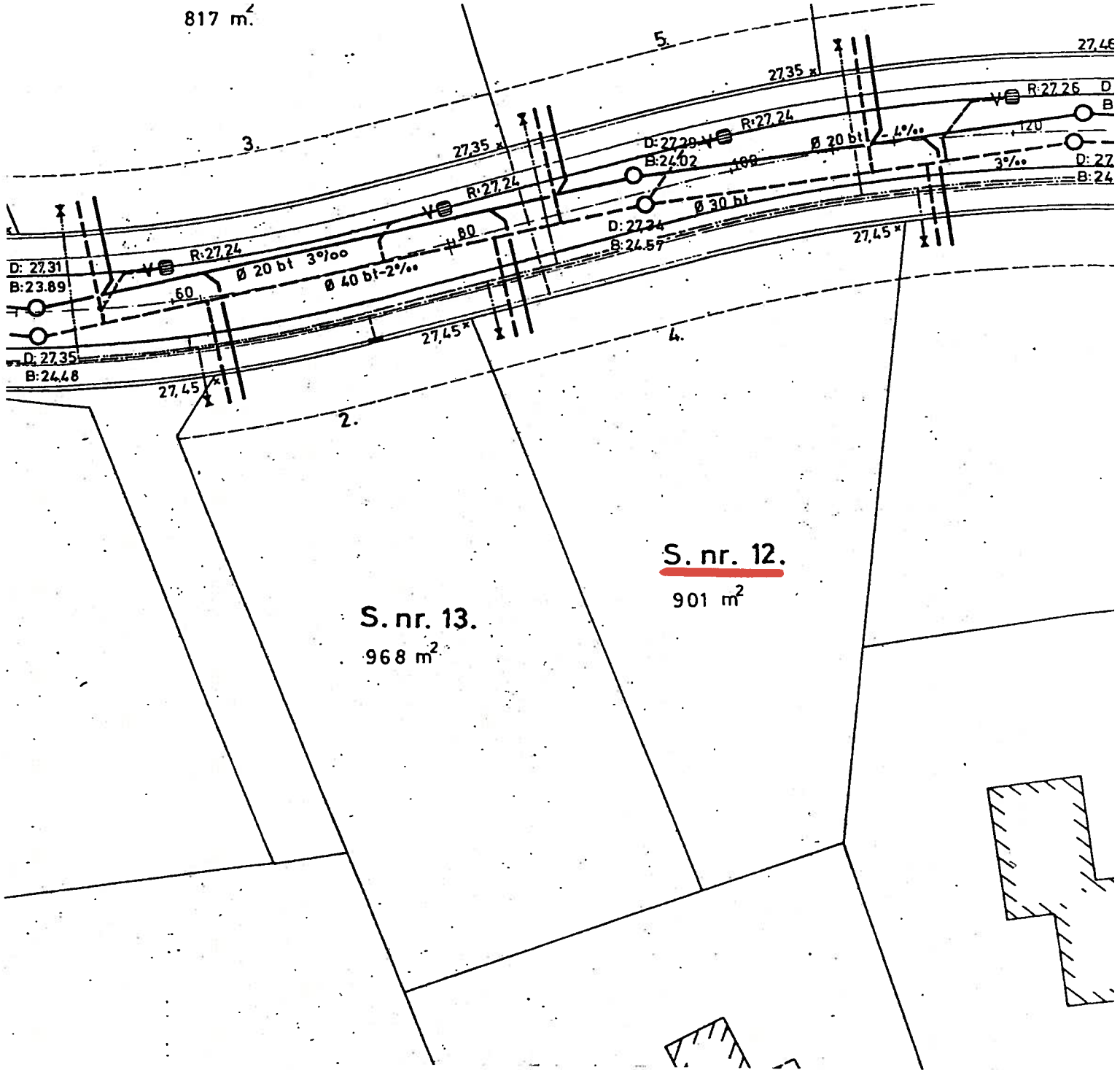

SIGNATURER :

- Regnvandsledn.
- Spildevandsledn.
- > Stophane - Vandl.
- Kabelskab - El.
- x Kote på bagkant fortov
- Byggelinie

SKJERN KOMMUNES TEKNISKE FORVALTNING

RÅDHUSET 6900 SKJERN
TELEFON (07) 35 11 00

ØSTERVÆNGET 4.

Salgsparcel nr. 12 . Bølling.

TEGN. NR.
MÅL 1:400 ca
DATO

PROJETERET
TEGNET E.S.T

SKJERN, D / 19

SAG NR.

REVIDERET

121 02

Mærk: Ifølge lovbekendtgørelse nr. 257 af 8. juni 1971, er den, som flytter, borttager, beskadiger eller ødelægger et kendeligt skelmærke, pligtig at afholde udgifterne ved dettes genanbringelse.

S.nr. 13 = Balgsparcel - nummer 13

Skelpunkt afmærket med:
B o Betonskelpæl
J o Jernrør med skeltegn
S o Sten med skeltegn
T o Træpæl med indbrændt skeltegn

Signaturforklaring
Skel, der findes i marken
Bjinde skel, der ikke bortfalder
Særlige signaturer se D. S. 198 (Febr. 1940)

Rikspunkt afmærket med:
B o Betonblok og jernrør
Bipunkt afmærket med:
B o Betonblok
D o Drænrør

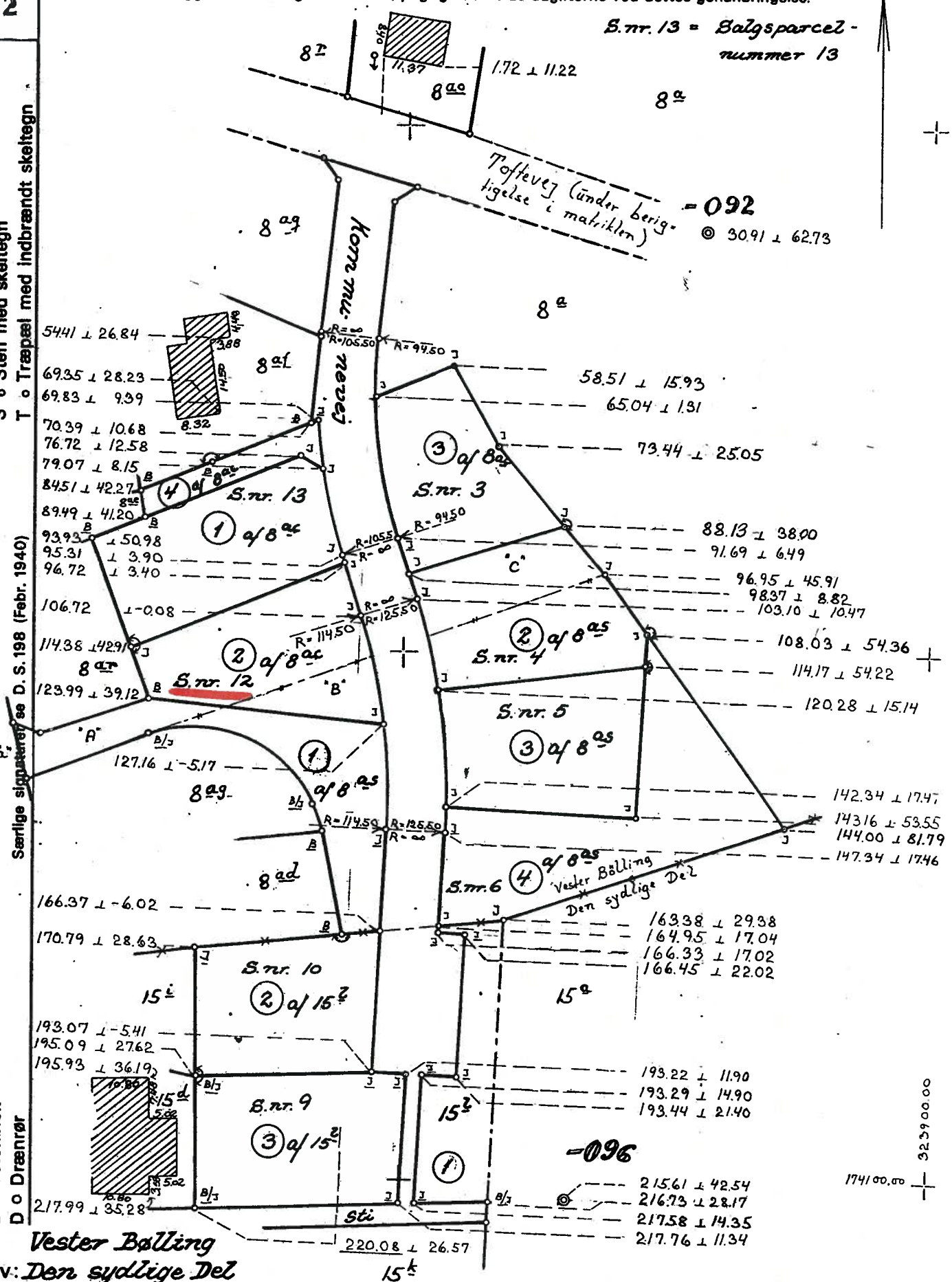

Vester Bølling
Ejerlav: Den sydlige Del
Sogn: Bølling

Opmålt i marts 1977 af
Målforhold: 1 : 1000
Jr. nr. 21/76

Anders Lindhørd
Landinspektør