

Måleblad

Ifølge lovbekendtgørelse nr. 137 af 7. marts 1990 er den, som flytter, borttager eller ødelægger et kendeligt skelmærke eller et varigt mærke for opmåling, pligtig at betale udgifterne ved dets genbringelse.

COORDINATLISTE

NR	Y (m)	X (m)	AFM
1	183747.01	306678.89	Skelpunkt, J
2	183757.76	306709.03	Skelpunkt, J
3	183783.19	306699.96	Skelpunkt, gl. J
4	183773.45	306672.64	Skelpunkt, gl. J
5	183764.97	306675.66	Skelpunkt, gl. J
6	183763.96	306672.84	Skelpunkt, gl. J
7	183721.58	306687.96	Skelpunkt, J
8	183732.32	306718.10	Skelpunkt, J
9	183697.59	306696.52	Skelpunkt, gl. J
10	183695.45	306701.03	Skelpunkt, gl. J
11	183705.01	306727.84	Skelpunkt, gl. J
12	183690.39	306686.84	Skelpunkt, gl. J
13	183694.90	306688.98	Skelpunkt, gl. J
14	183718.89	306680.42	Skelpunkt, J
15	183708.48	306651.22	Skelpunkt, gl. J
16	183681.16	306660.97	Skelpunkt, gl. J
17	183744.32	306671.35	Skelpunkt, J
18	183733.91	306642.15	Skelpunkt, gl. J
19	183761.27	306665.30	Skelpunkt, gl. J
20	183760.27	306662.48	Skelpunkt, gl. J
21	183768.74	306659.46	Skelpunkt, gl. J
22	183759.34	306633.08	Skelpunkt, gl. J
23	183771.10	306666.05	Skelpunkt, gl. J
-325	183563.24	306669.05	Udgangspunkter
-326	183780.98	306591.39	Udgangspunkter
-806	183811.71	307261.45	Udgangssigte

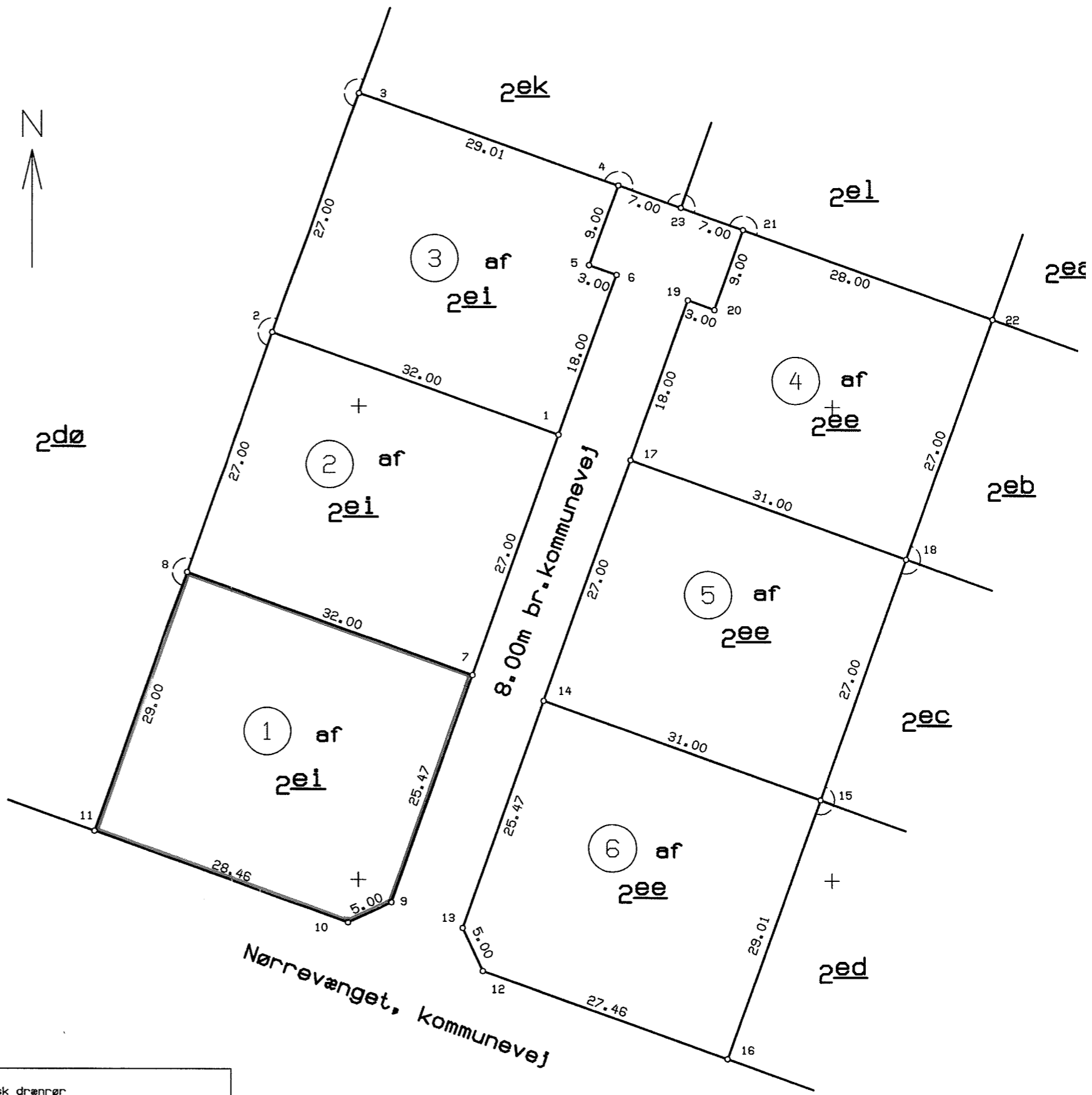

MATR. NR. 2ee og 2ei

Ejerlav: St.Fjølstervangs nordlige Del, Vorgod

Kommune: Videbæk

Opmålt i: oktober 2006

Målforhold: 1:500

Lsp. j. nr.: 206 4143

Regens forklaring
Landinspektør

Signaturforklaring:

B o :	Betonskelpæl	B/D o :	Betonskelpæl sikret med underjordisk drænrør	
J o :	Jærnrør med skelteg	B/J o :	Betonskelpæl sikret med underjordisk jærnrør	Andre signaturer:
P o :	Plæde eller bolt med skelteg	J/D o :	Jærnrør sikret med underjordisk drænrør	Se DS 104 og 198
g	foran afmærkningskode = gl. afmærkning	J/J o :	Jærnrør sikret med underjordisk jærnrør	
		-----	Blindt skel, der ikke bortfalder	

Mål eller koordinater, der kun er til brug ved indlægningen på matrikelkortet er angivet med klamme.
Mål eller koordinater, der er overført fra en sag, der tidligere er indsendt til matrikeldirektoret, er mærket GL.