

Godkendt af Matrikeldirektoratet.

Opmålingsdistrikt	
118	08

# Måleblad

Ifølge lovbekendtgørelse nr. 6 af 7. jan. 1977 er den, som flytter, borttager eller ødelægger et kendeligt skelmærke eller et varigt mærke for opmåling, pligtig at betale udgifterne ved dets genanbringelse.

## LANDINSPEKTØRERNE

C. H. KNUDSEN .V. BRANDT JENSEN  
Bildtsvej 15. Tlf. (07) 321222  
6950 RINGKØBING

y: 190600

x: 347000

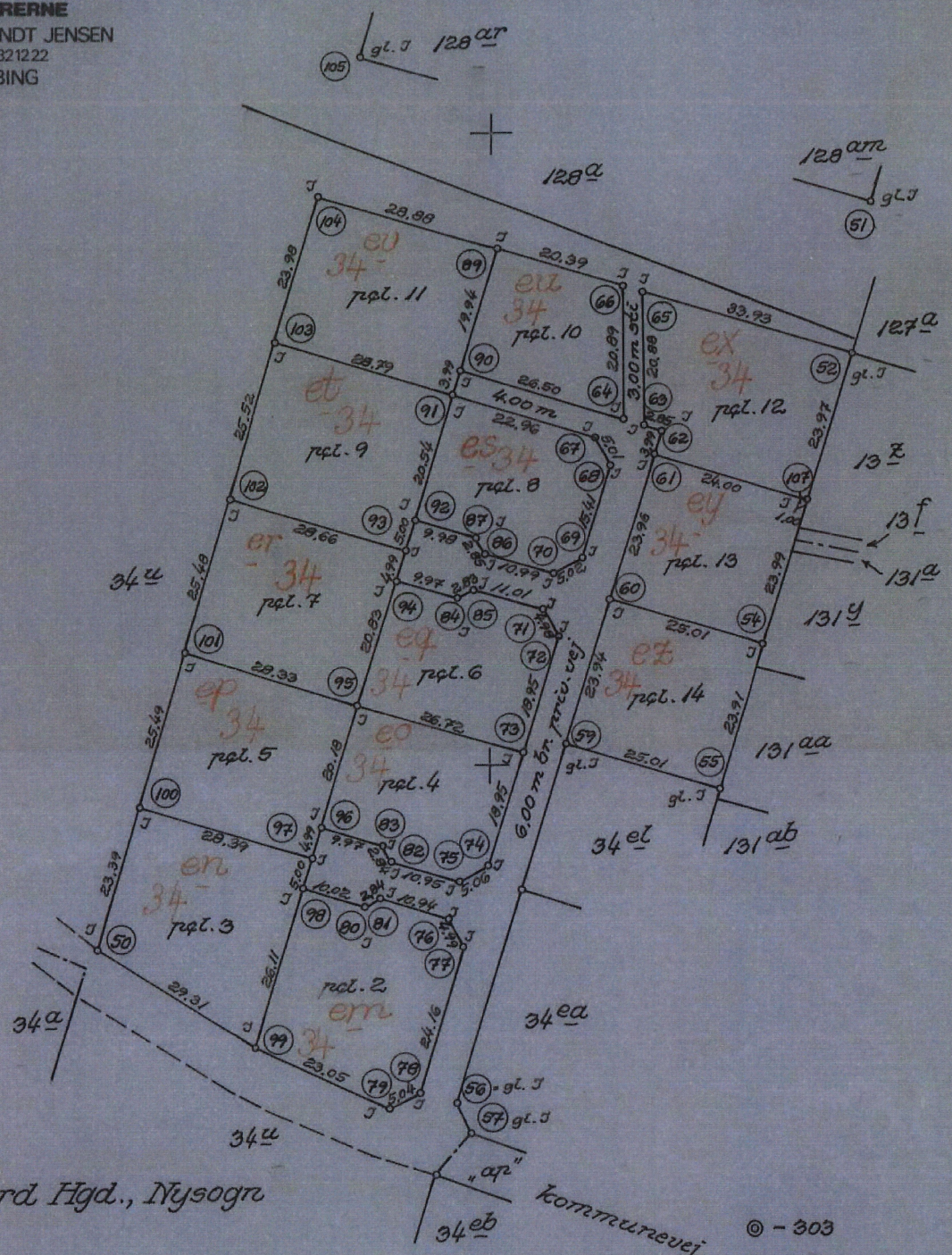

Ejerlav: *Søgaard Hgd., Nysogn*

Kommune: *Holmsland*

Opmålt i: *oktober 1986*

Målforshold: *1:1000*

Lsp. j. nr.: *144/86. 4970.*

*V. Brandt Jensen*  
landinspektør

Angående nummererede punkter henvises til koordinatlisten.

### Signaturforklaring:

- B/D ○ : Betonskelpæl sikret med underjordisk drænrør
- B/J ○ : Betonskelpæl sikret med underjordisk jernrør
- J ○ : Jernrør med skeltegn
- J/D ○ : Jernrør sikret med underjordisk drænrør
- P ○ : Plade eller bolt med skeltegn
- J/J ○ : Jernrør sikret med underjordisk jernrør
- T ○ : Træpæl med skeltegn
- : Blindt skel, der ikke bortfalder

Andre signaturer: Se DS 104 og 198

Mål eller koordinater, der kun er til brug ved indlægnen på matrikelkortet, er angivet med klamme.  
Mål eller koordinater, der er overført fra en sag, der tidligere er indsendt til matrikeldirektoratet, er mærket med Gl.

29. DEC 01986 // 58978

Copyright Den danske Landinspektørforening. Blanket nr. 315 Måleblad Imperial 3 mil

Koordinatliste vedr. udstykning af matr. nr. 34<sup>u</sup> og 74<sup>b</sup>, Søgård Hgd., Nysogn.

Opmålingsdistrikt 118-08, system 34

punkt nr.	y:	x:	punkt nr.	y:	x:
-004	190729,62	346607,53	83	190487,23	346916,75
-303	190426,75	346858,92	84	190526,53	346905,04
50	190470,94	346961,52	85	190527,87	346902,55
51	190589,16	346840,78	86	190533,61	346900,82
52	190565,23	346843,99	87	190536,11	346902,19
54	190519,26	346857,65	89	190581,57	346899,06
55	190496,34	346864,48	90	190562,46	346904,75
56	190446,63	346905,32	91	190558,63	346905,88
57	190441,94	346903,04	92	190538,95	346911,76
59	190503,46	346888,45	93	190534,16	346913,18
60	190526,40	346881,61	94	190529,38	346914,59
61	190549,37	346874,78	95	190509,47	346920,74
62	190553,18	346873,61	96	190490,08	346926,31
63	190553,99	346876,35	97	190485,30	346927,74
64	190554,89	346879,36	98	190480,52	346929,18
65	190574,87	346876,52	99	190455,49	346936,61
66	190575,78	346879,51	100	190493,39	346954,95
67	190552,06	346883,88	101	190517,85	346947,80
68	190547,66	346881,49	102	190542,30	346940,65
69	190532,89	346885,89	103	190566,80	346933,49
70	190530,48	346890,29	104	190589,81	346926,74
71	190524,73	346891,99	105	190612,09	346920,22
72	190520,35	346889,64	107	190542,25	346850,82
73	190502,18	346895,04			
74	190484,03	346900,47			
75	190481,61	346904,90			
76	190475,87	346906,60			
77	190471,48	346904,23			
78	190448,32	346911,11			
79	190446,01	346915,59			
80	190477,64	346919,58			
81	190478,99	346917,08			
82	190484,74	346915,40			

Ringkøbing, den 23/10-1986

**LANDINSPEKTØRERNE**  
C. H. KNUDSEN, V. BRANDT JENSEN  
Bildtsvej 15. Tlf. (07) 321222  
6950 RINGKØBING

*V. Brandt Jensen*  
landinspektør

jr. nr. 144/86-4970

29. DEC U1986 / 58978