

Mærk: Ifølge lovbekendtgørelse nr. 257 af 8. juni 1971, er den, som flytter, borttager, beskadiger eller ødelægger et kendeligt skelmærke, pligtig at afholde udgifterne ved dets genanbringelse.

Alle nye skelpunkter er afmærket med jernrør.
Der henvises til særskilt koordinatliste

Skelpunkt afmærket med:

- B o Betonskelpæl
- J o Jernrør med skeltegn
- S o Sten med skeltegn
- T o Træpæl med indbrændt skeltegn

Signaturforklaring

- Skel, der findes i marken
 - - - Blinde skel, der ikke bortfalder
- Særlige signaturer se D. S. 198 (Febr. 1940)

Fikspunkt afmærket med:

- O Betonblok og drænrør
- B o Betonblok
- D o Drænrør

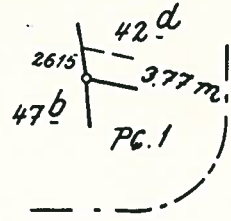

PG. nr. 1 af 28 a

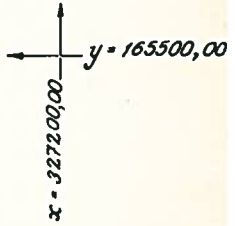
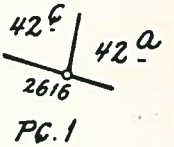
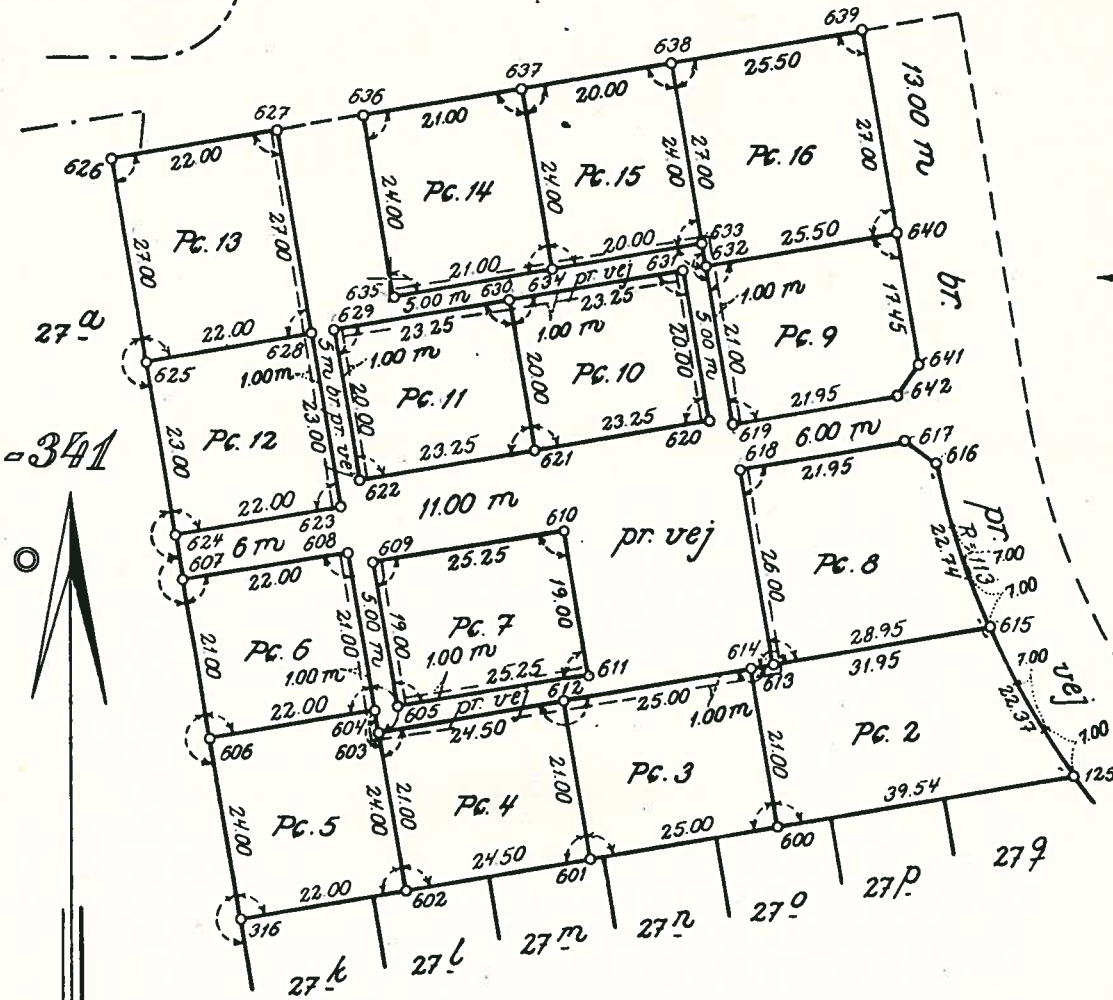

-341



Brogården II

Ejerlav: Tarm by,
Sogn: Egvad

Opmålt i marts 1978 af

Målforhold: 1:1000

4831/1978

John H. Hansen
Landinspektør

LANDINSPEKTØRERNE
GUNNAR JESSEN, FRODE BRØSEN
NIELS KR. NIELSEN OG HENRIK HANSEN

SRØKNUMMER : 43 31/77
DATER : 14/6 - 78

KAT HH 217

NDR. BOULEVARD 93
6800 VARDE

KOORDINATLISTE

PKTNR	Y	X	PKTNR	Y	X
125	5434. 83	7310. 06	316	5416. 34	7419. 55
600	5428. 25	7349. 05	601	5424. 08	7373. 71
602	5420. 01	7397. 06	603	5440. 71	7401. 16
604	5443. 67	7401. 06	605	5444. 17	7398. 90
606	5440. 01	7423. 55	607	5460. 72	7427. 04
608	5464. 38	7405. 35	609	5462. 90	7402. 06
610	5467. 11	7377. 17	611	5448. 38	7374. 00
612	5444. 79	7377. 20	613	5448. 95	7352. 55
614	5449. 45	7349. 59	615	5454. 27	7321. 05
616	5475. 86	7328. 07	617	5478. 75	7332. 27
618	5475. 09	7353. 92	619	5481. 01	7354. 92
620	5481. 49	7358. 04	621	5477. 62	7380. 97
622	5473. 75	7403. 90	623	5470. 29	7406. 35
624	5466. 63	7428. 05	625	5489. 31	7431. 98
626	5515. 93	7436. 37	627	5519. 60	7414. 68
628	5492. 97	7410. 18	629	5493. 47	7407. 22
630	5497. 34	7384. 30	631	5501. 21	7361. 37
632	5501. 71	7358. 42	633	5504. 67	7358. 91
634	5501. 34	7378. 64	635	5497. 85	7399. 34
636	5521. 51	7403. 34	637	5525. 01	7382. 63
638	5528. 34	7362. 91	639	5532. 58	7337. 77
640	5505. 96	7333. 27	641	5498. 75	7330. 37
642	5484. 66	7333. 28	-305	5366. 18	7028. 95
-306	5717. 25	6930. 54	-314	5338. 92	7179. 06
-341	5463. 18	7447. 78	-805	5527. 96	5790. 96
-821	5180. 13	7003. 06	2615	5713. 08	7450. 40
2616	5603. 92	7120. 05			
ANTAL	53. 00				

1 14/6 - 78

Henrik Hansen

Landinspektør