

Vedrørende måling og afmærkning henvises til vedhæftede måleblad



Kortet er overensstemmende med matrikelkortet for så vidt angår den parcel, der er fremhævet med farveskygge.

Matrikeldirektoratet, den -4. FEB. 1982

*Bent Bødker*

Bent Bødker  
mair. tekn.

MATR. NR. 6 <sup>bh</sup> —

*Vorgod By*

EJERLAV: *Vorgod*

KOMMUNE: *Videbæk Kommune*

AMT: *Ringkøbing*

Areal beregnet efter *optmåling*: 848 m<sup>2</sup>

Udfærdiget i *juli 1981* i anledning af *udstyking*

*Mogens Poulsen*  
Landinspektør

Målforshold 1:4000

121 12

**Skelpunkt** afmærket med:  
 B/B Betonskelpæl i rund 65 cm Koglestub  
 J o Jernrør med understående jern.  
 S c Sten med skeltegn  
 T o Træpæl med indbrændt skeltegn

**Signaturforklaring**

— Skel, der findes i marken  
 - - - - - Blinde skel, der ikke bortfalder  
 Særlige signaturer se D. S. 198 (Febr. 1940)

**Fikspunkt** afmærket med:  
 O Betonblok og drænrør  
 jernrør  
**Bipunkt** afmærket med:  
 B o Betonblok  
 D o Drænrør

**Mærke:** Løst lovbekendtgørelse nr. 257 af 8. juni 1971, er den, som flytter, bortlægger, beskadiger eller udelægger et kendetligt skelmærke, pligtig at afholde udgifterne ved dets genanbringelse

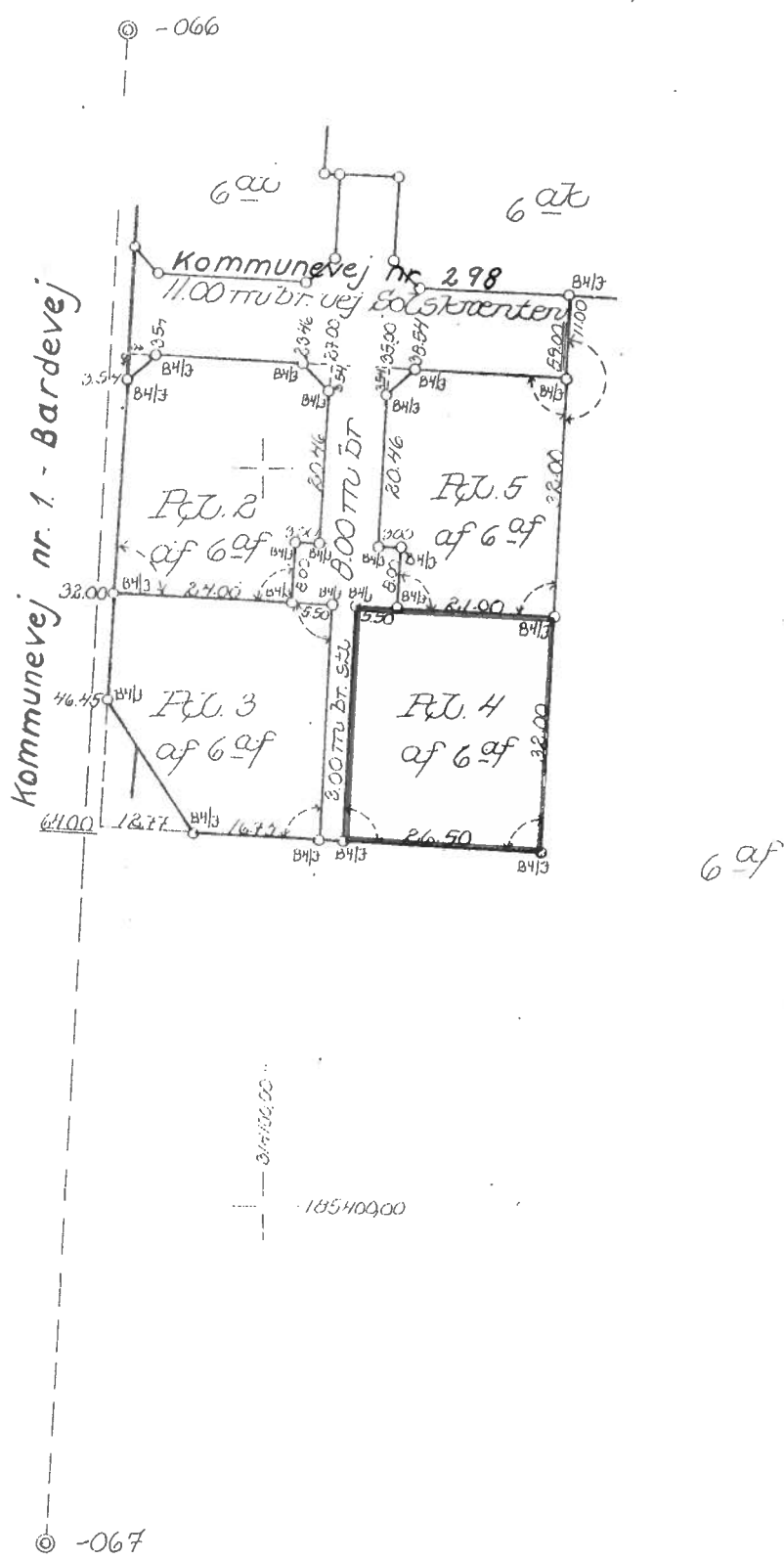

Ejerlav: *Vorgø By*  
 Sogn: *Vorgø*

Opmalt i *JULI* 1981  
 Målforshold: 1/1000  
 Nr. *52.51A1*

*Mogens Poulsen*  
 Landinspektør

**Knud Lindhard og Mogens Poulsen**  
 LANDINSPEKTØRER  
 ENGTOFTEN 11 6900 SKJERN  
 BREDEGADE 31 6900 VIDEBAK

Vedrørende måling og afmærkning  
henvises til vedhæftede måleblad

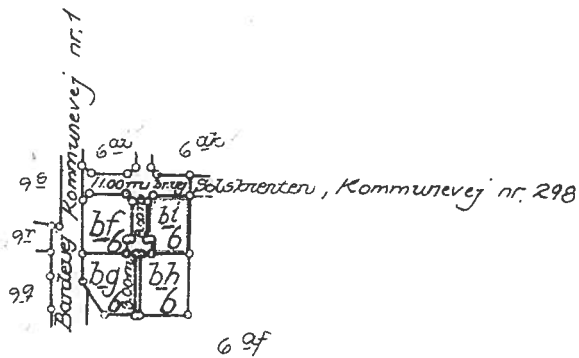

Kortet er overensstemmende med matrikelkortet  
for så vidt angår den parcel, der er fremhævet  
med farveskygge.  
Matrikeldirektoratet, den -4. FEB. 1982

*Bent Bøcker*  
Bent Bøcker  
matr. tekn.

MATR. NR. 6 <sup>bi</sup> —

*Vorgod By*

EJERLAV: *Vorgod*  
KOMMUNE: *Videbæk Kommune*  
AMT: *Ringkøbing*

Areal beregnet efter *optmåling*: 730 m<sup>2</sup>

Udfærdiget i *juli 1981* i anledning af *udstyknng*.

*Mogens Poulsen*  
Landinspektør

Målforshold 1:4000

**Signaturforklaring**

- Fikspunkt afmærket med:**
- Betonblok og drænrør
  - Betonblok og jernrør
- Bipunkt afmærket med:**
- B ○ Betonblok
  - D ○ Drænrør

- Skel, der findes i marken
  - - - - - Blinde skel, der ikke bortfalder
- Særlige signaturer: se D. S. 198 (Febr. 1940)

- Skelpunkt afmærket med:**
- B<sup>1</sup>/<sub>0</sub> Betonskelpæl, rund 65 cm keglestub
  - J ○ Jernrør med skeltegn
  - S ○ Sten med skeltegn
  - T ○ Træpæl med indbrændt skeltegn

**Mærke**  

**Mærke**  

ifølge lovbekendtgørelse nr. 257 af 8 juni 1971, er den, som flytter, borttager, beskadiger eller oplægger et kendetjgt skelmærke, pligtig at afholde udgifterne ved dets genanbringelse

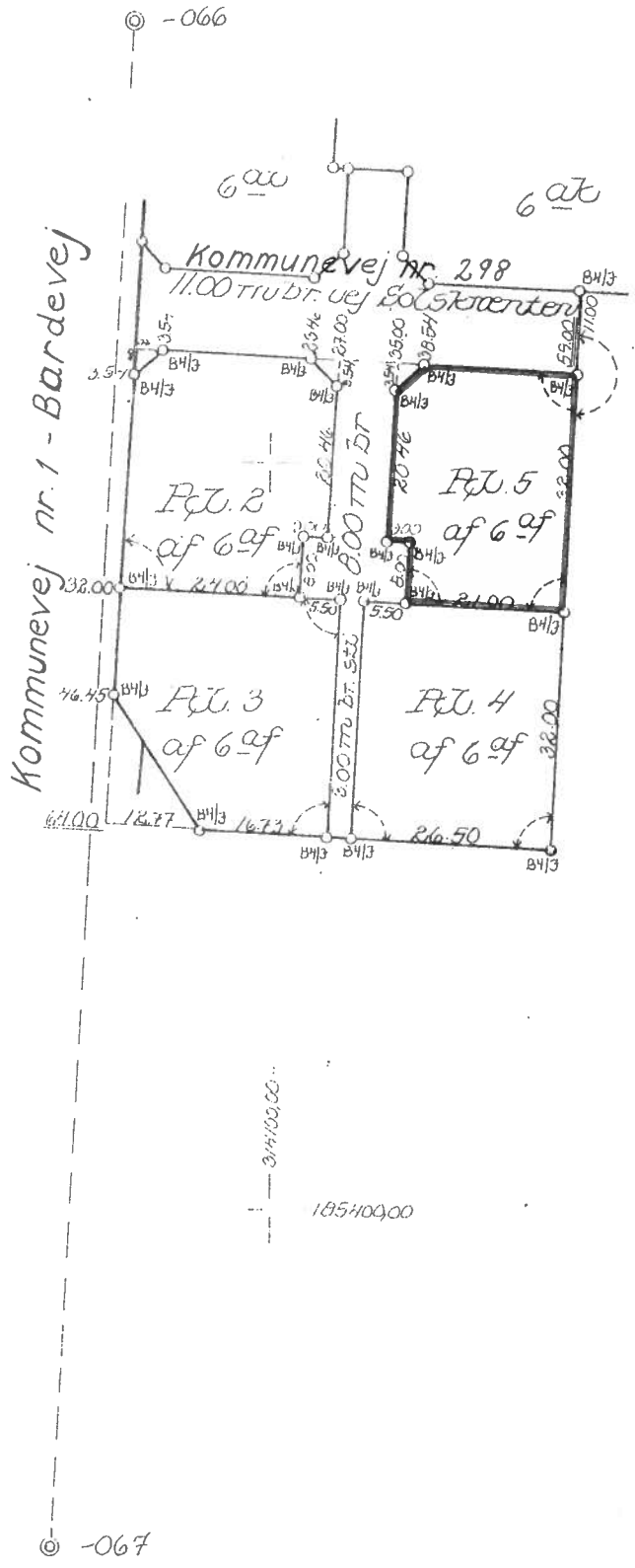

Ejerlav: *Vorup By*  
 Sogn: *Vorup*

Opmått i *JULI* 1981 af

Målforhold *1:1000*

Jr. nr. *525/81*

*Knud Lindhard og Mogens Poulsen*

Landinspektør

**Knud Lindhard og Mogens Poulsen**  
 LANDINSPEKTØRER

ENGTOFTEN 11 6900 SKJERN  
 BRUGGADE 31 6920 VIDEBAK

Knud Lindhard og Mogens Poulsen  
LANDINSPEKTØRER

Vedrørende måling og afmærkning  
henvises til vedhæftede måleblad

ENGTOFTEN 11  
6900 SKJERN  
07-35 03 03

BREDGADE 31'  
6920 VIDEBÆK  
07-17 21 43

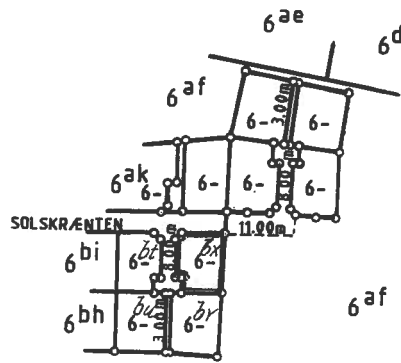

Kortet er overensstemmende med matrikelkortet  
for så vidt angår den parcel, der er fremhævet  
med farveskygge.

Matrikeldirektoratet, den -4. NOV. 1986

*Karen M. Andersen*  
Karen M. Andersen  
o. matr. kontr.

MATR. NR. 6-<sup>bx</sup>

EJERLAV: VORGOD BY, VORGOD

KOMMUNE: VIDEBÆK

AMT: RINGKØBING

Areal beregnet efter opmåling: 799m<sup>2</sup>.

Udfærdiget i juni 1986  
i anledning af udstykning

Målforhold 1:4000

*Mogens Poulsen*  
Landinspektør

| Opmålingsdistrikt |    |
|-------------------|----|
| 121               | 12 |

# Måleblad

Ifølge lovbekendtgørelse nr. 6 af 7. jan. 1977 er den, som flytter, borttager eller ødelægger et kendeligt skelmærke eller et varligt mærke for opmåling, pligtig at betale udgifterne ved dets genanbringelse.

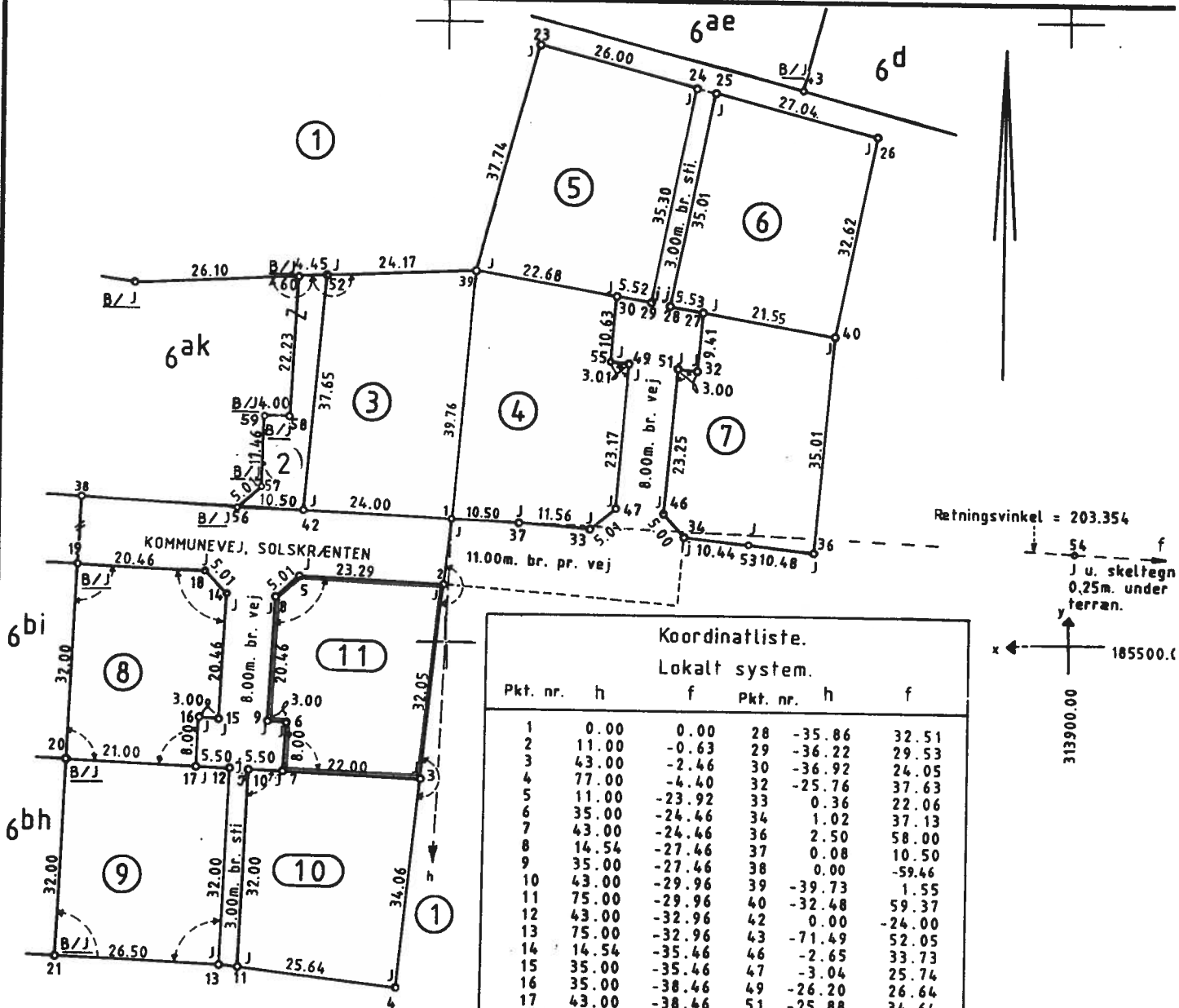

| Koordinatliste. |        |        |          |        |        |
|-----------------|--------|--------|----------|--------|--------|
| Lokalt system.  |        |        |          |        |        |
| Pkt. nr.        | h      | f      | Pkt. nr. | h      | f      |
| 1               | 0.00   | 0.00   | 28       | -35.86 | 32.51  |
| 2               | 11.00  | -0.63  | 29       | -36.22 | 29.53  |
| 3               | 43.00  | -2.46  | 30       | -36.92 | 24.05  |
| 4               | 77.00  | -4.40  | 32       | -25.76 | 37.63  |
| 5               | 11.00  | -23.92 | 33       | 0.36   | 22.06  |
| 6               | 35.00  | -24.46 | 34       | 1.02   | 37.13  |
| 7               | 43.00  | -24.46 | 36       | 2.50   | 58.00  |
| 8               | 14.54  | -27.46 | 37       | 0.08   | 10.50  |
| 9               | 35.00  | -27.46 | 38       | 0.00   | -59.46 |
| 10              | 43.00  | -29.96 | 39       | -39.73 | 1.55   |
| 11              | 75.00  | -29.96 | 40       | -32.48 | 59.37  |
| 12              | 43.00  | -32.96 | 42       | 0.00   | -24.00 |
| 13              | 75.00  | -32.96 | 43       | -71.49 | 52.05  |
| 14              | 14.54  | -35.46 | 46       | -2.65  | 33.73  |
| 15              | 35.00  | -35.46 | 47       | -3.04  | 25.74  |
| 16              | 35.00  | -38.46 | 49       | -26.20 | 26.64  |
| 17              | 43.00  | -38.46 | 51       | -25.88 | 34.64  |
| 18              | 11.00  | -39.00 | 52       | -37.62 | -22.53 |
| 19              | 11.00  | -59.46 | 53       | 1.68   | 47.55  |
| 20              | 43.00  | -59.46 | 54       | 0.00   | 201.55 |
| 21              | 75.00  | -59.46 | 55       | -26.30 | 23.63  |
| 23              | -76.59 | 9.65   | 56       | 0.00   | -34.50 |
| 24              | -71.08 | 35.08  | 57       | -3.54  | -30.96 |
| 25              | -70.44 | 38.00  | 58       | -15.00 | -26.96 |
| 26              | -64.70 | 64.42  | 59       | -15.00 | -30.96 |
| 27              | -35.16 | 37.99  | 60       | -37.23 | -26.96 |

| udgangs-punkter. | GI-SYSTEM 34 |           |
|------------------|--------------|-----------|
|                  | Y            | X         |
| 121-12-007       | 185261.77    | 314210.55 |
| 121-12-060       | 185110.50    | 313517.42 |
|                  | 185520.10    | 313998.97 |

Parceller af matr. nr 6af

Ejerlav: Vorgod by, Vorgod.

Kommune: Videbæk.

Opmålt i: maj 1986.

Målforhold: 1:1000

Lsp. j. nr.: 508/86.

*Knud Lindhard*  
Landinspektør

Knud Lindhard og Mogens Poulsen  
LANDINSPEKTØRER  
ENGTOFTEN 11 BREDGADE 31<sup>1</sup>  
6900 SKJERN 6920 VIDEBÆK  
07-35 03 03 07-17 21 43

**Signaturforklaring:**

- B ○ : Betonskelpæl
- J ○ : Jernrør med skeltegn
- P ○ : Plade eller bolt med skeltegn
- T ○ : Træpæl med skeltegn
- B/D ○ : Betonskelpæl sikret med underjordisk drænrør
- B/J ○ : Betonskelpæl sikret med underjordisk jernrør
- J/D ○ : Jernrør sikret med underjordisk drænrør
- J/J ○ : Jernrør sikret med underjordisk jernrør
- : Blindt skel, der ikke bortfalder

Andre signaturer: Se DS 104 og 198

Vedrørende måling og afmærkning  
henvises til vedhæftede måleblad

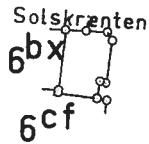

MATR. NR. 6<sup>cd</sup>

EJERLAV: Vorgod By, Vorgod

KOMMUNE: Videbæk

AMT: Ringkøbing

Areal beregnet efter opmåling: 810 m<sup>2</sup>

Udfærdiget i juni 1997  
i overensstemmelse med  
registreringen i matrik-  
len.

Målforhold 1:4000

Landinspektør

|                   |    |
|-------------------|----|
| Opmålingsdistrikt |    |
| 121               | 12 |

# Måleblad

Ifølge lov nr. 137 af 7. marts 1990 om udstykning og anden registrering i matriklen er den, som flytter, borttager eller ødelægger et kendeligt skelmærke eller et varigt mærke for opmåling, pligtig at betale udgifterne ved dets genanbringelse.

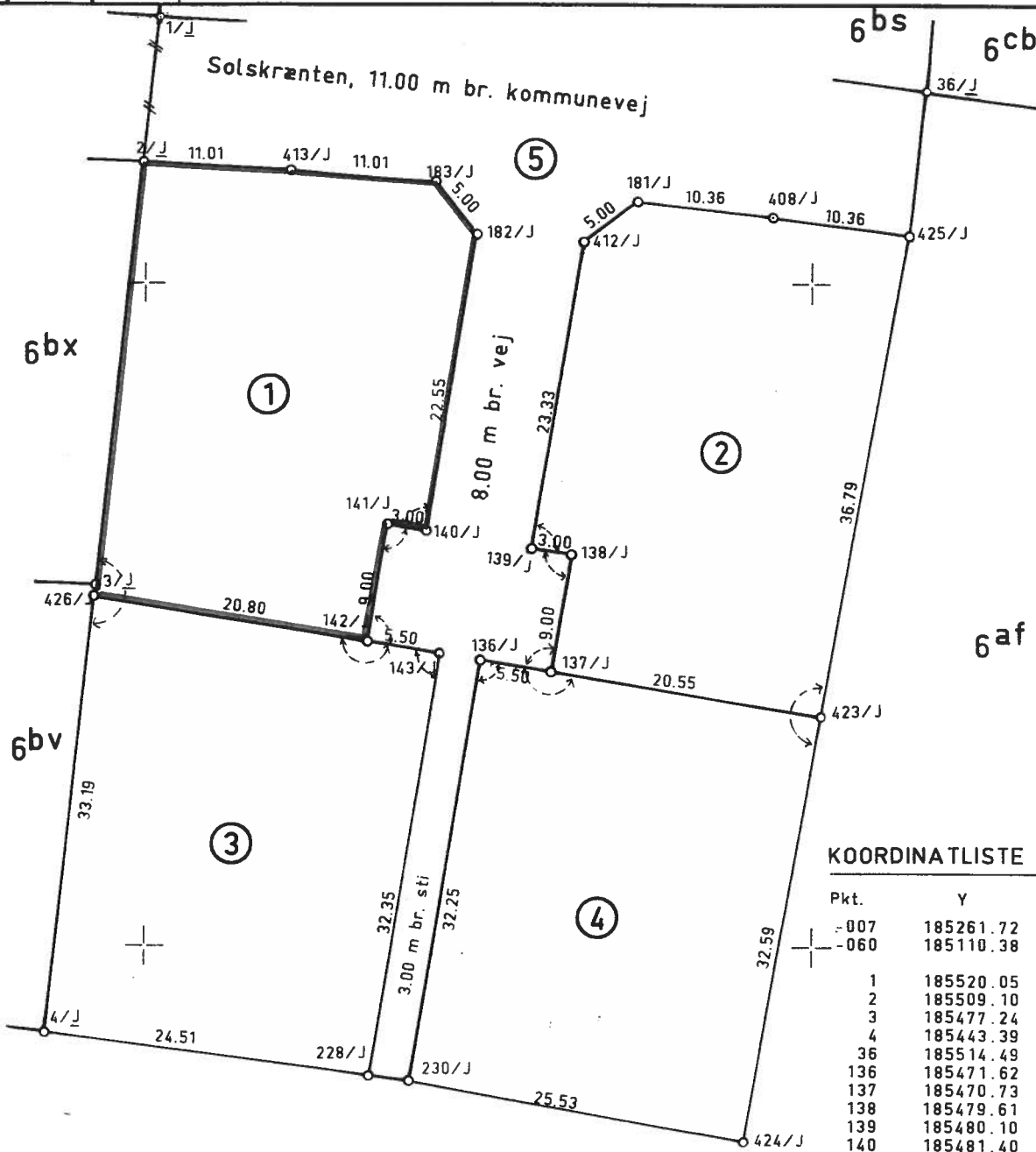

### KOORDINATLISTE G.I. SYSTEM 34

| Pkt. | Y         | X         |         |
|------|-----------|-----------|---------|
| -007 | 185261.72 | 314210.53 | Udgangs |
| -060 | 185110.38 | 313517.57 | Udgangs |
| 1    | 185520.05 | 313999.07 |         |
| 2    | 185509.10 | 314000.27 |         |
| 3    | 185477.24 | 314003.79 |         |
| 4    | 185443.39 | 314007.53 |         |
| 36   | 185514.49 | 313941.27 |         |
| 136  | 185471.62 | 313974.98 |         |
| 137  | 185470.73 | 313969.56 |         |
| 138  | 185479.61 | 313968.09 |         |
| 139  | 185480.10 | 313971.05 |         |
| 140  | 185481.40 | 313978.94 |         |
| 141  | 185481.88 | 313981.91 |         |
| 142  | 185473.00 | 313983.37 |         |
| 143  | 185472.11 | 313977.94 |         |
| 181  | 185506.13 | 313963.25 |         |
| 182  | 185503.64 | 313975.25 |         |
| 183  | 185507.59 | 313978.31 |         |
| 228  | 185440.19 | 313983.23 |         |
| 230  | 185439.80 | 313983.23 |         |
| 408  | 185504.94 | 313952.94 |         |
| 412  | 185503.11 | 313967.23 |         |
| 413  | 185508.44 | 313989.29 |         |
| 423  | 185467.38 | 313949.28 |         |
| 424  | 185435.32 | 313955.12 |         |
| 425  | 185503.58 | 313942.68 |         |
| 426  | 185476.38 | 314003.89 |         |

Ejerlav: **Vorgod By, Vorgod**

Kommune: **Videbæk**

Opmålt i: januar 1997

Målforhold: 1:500

Lsp. j. nr.: 502/97

*Mogens Poulsen*  
landinspektør

**Landinspektør  
MOGENS POULSEN**  
Østergade 112, 6900 Skjern  
97353033 97172143

### Signaturforklaring:

- B ○ : Betonskelpæl
- J ○ : Jernrør med skeltegn
- P ○ : Plade eller bolt med skeltegn
- T ○ : Træpæl med skeltegn
- B/D ○ : Betonskelpæl sikret med underjordisk drænrør
- B/J ○ : Betonskelpæl sikret med underjordisk jernrør
- J/D ○ : Jernrør sikret med underjordisk drænrør
- J/J ○ : Jernrør sikret med underjordisk jernrør
- : Blindt skel, der ikke bortfalder

Andre signaturer:  
Se DS 104 og 198

Mål eller koordinater, der kun er til brug ved indlægningen på matrikelkortet, er angivet med klamme.

Mål eller koordinater, der er overført fra en sag, der tidligere er indsendt til Kort- og Matrikelstyrelsen, er mærket med Gl.



Vedrørende måling og afmærkning  
henvises til vedhæftede måleblad

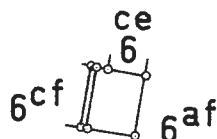

MATR. NR. 6<sup>CG</sup>

EJERLAV: Vorgod By, Vorgod

KOMMUNE: Videbæk

AMT: Ringkøbing

Areal beregnet efter opmåling: 836 m<sup>2</sup>

Udfærdiget i juni 1997  
i overensstemmelse med  
registreringen i matrik-  
len.

Målforhold 1:4000

Landinspektør

Godkendt af Kort- og Matrikelstyrelsen

| Opmålingsdistrikt |    |
|-------------------|----|
| 121               | 12 |

# Måleblad

Ifølge lov nr. 137 af 7. marts 1990 om udstykning og anden registrering i matriklen er den, som flytter, borttager eller ødelægger et kendeligt skelmærke eller et varigt mærke for opmåling, pligtig at betale udgifterne ved dets genanbringelse.

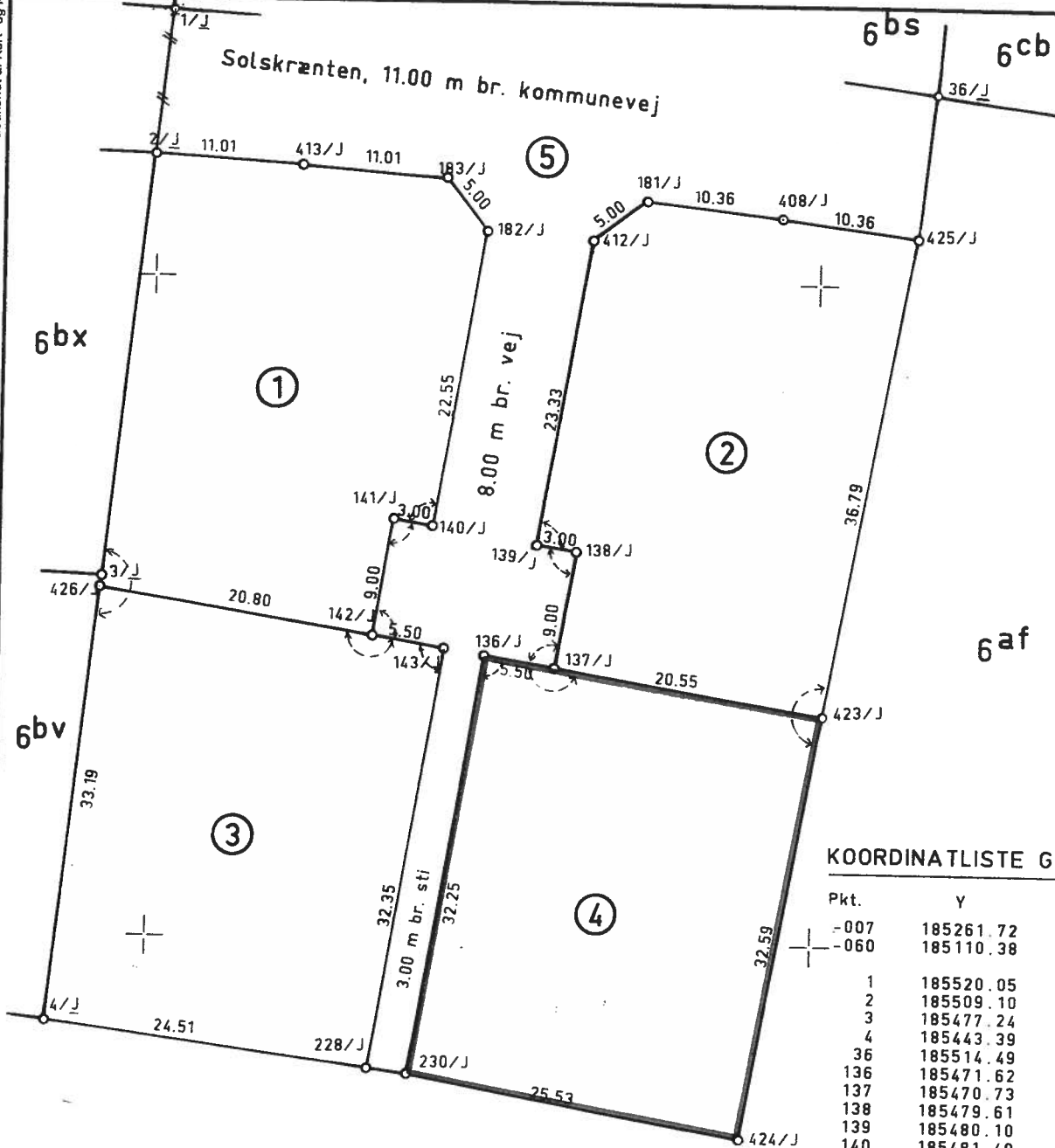

### KOORDINATLISTE G.I. SYSTEM 34

| Pkt. | Y         | X         |         |
|------|-----------|-----------|---------|
| -007 | 185261.72 | 314210.53 | Udgangs |
| -060 | 185110.38 | 313517.57 | Udgangs |
| 1    | 185520.05 | 313999.07 |         |
| 2    | 185509.10 | 314000.27 |         |
| 3    | 185477.24 | 314003.79 |         |
| 4    | 185443.39 | 314007.53 |         |
| 36   | 185514.49 | 313941.27 |         |
| 136  | 185471.62 | 313974.98 |         |
| 137  | 185470.73 | 313969.56 |         |
| 138  | 185479.61 | 313968.09 |         |
| 139  | 185480.10 | 313971.05 |         |
| 140  | 185481.40 | 313978.94 |         |
| 141  | 185481.88 | 313981.91 |         |
| 142  | 185473.00 | 313983.37 |         |
| 143  | 185472.11 | 313977.94 |         |
| 181  | 185506.13 | 313963.25 |         |
| 182  | 185503.64 | 313975.25 |         |
| 183  | 185507.59 | 313978.31 |         |
| 228  | 185440.19 | 313983.23 |         |
| 230  | 185439.80 | 313983.23 |         |
| 408  | 185504.94 | 313952.94 |         |
| 412  | 185503.11 | 313967.23 |         |
| 413  | 185508.44 | 313989.29 |         |
| 423  | 185467.38 | 313949.28 |         |
| 424  | 185435.32 | 313955.12 |         |
| 425  | 185503.58 | 313942.68 |         |
| 426  | 185476.38 | 314003.89 |         |

Ejerlav: **Vorgod By, Vorgod**

Kommune: **Videbæk**

Opmålt i: januar 1997

Målforhold: 1:500

Lsp. j. nr.: 502/97

*Mogens Poulsen*  
 Landinspektør

**Landinspektør  
 MOGENS POULSEN**  
 Østergade 112, 6900 Skjern  
 97353033 97172143

### Signaturforklaring:

- B ○ : Betonskelpæl
- J ○ : Jernrør med skeltegn
- P ○ : Plade eller bolt med skeltegn
- T ○ : Træpæl med skeltegn
- B/D ○ : Betonskelpæl sikret med underjordisk drænrør
- B/J ○ : Betonskelpæl sikret med underjordisk jernrør
- J/D ○ : Jernrør sikret med underjordisk drænrør
- J/J ○ : Jernrør sikret med underjordisk jernrør
- : Blindt skel, der ikke bortfalder

Andre signaturer:  
Se DS 104 og 198

Mål eller koordinater, der kun er til brug ved indlægningen på matrikelkortet, er angivet med klamme.  
Mål eller koordinater, der er overført fra en sag, der tidligere er indsendt til Kort- og Matrikelstyrelsen, er mærket med Gl.

Vedrørende måling og afmærkning  
henvises til vedhæftede måleblad

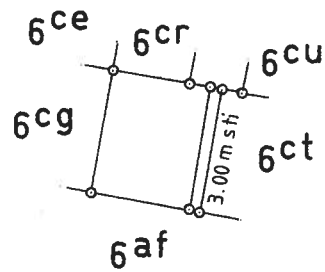

MATR. NR. 6CS

EJERLAV: Vorgod By, Vorgod

KOMMUNE: Videbæk

AMT: Ringkøbing

Areal beregnet efter opmåling: 857 m<sup>2</sup>

Udfærdiget i juli 2001  
i overensstemmelse med  
registreringen i matriklen.

Målforhold 1:2000

Landinspektør

er,  
mærke  
3.

Solskrænten, 11.00m br. kommunevej

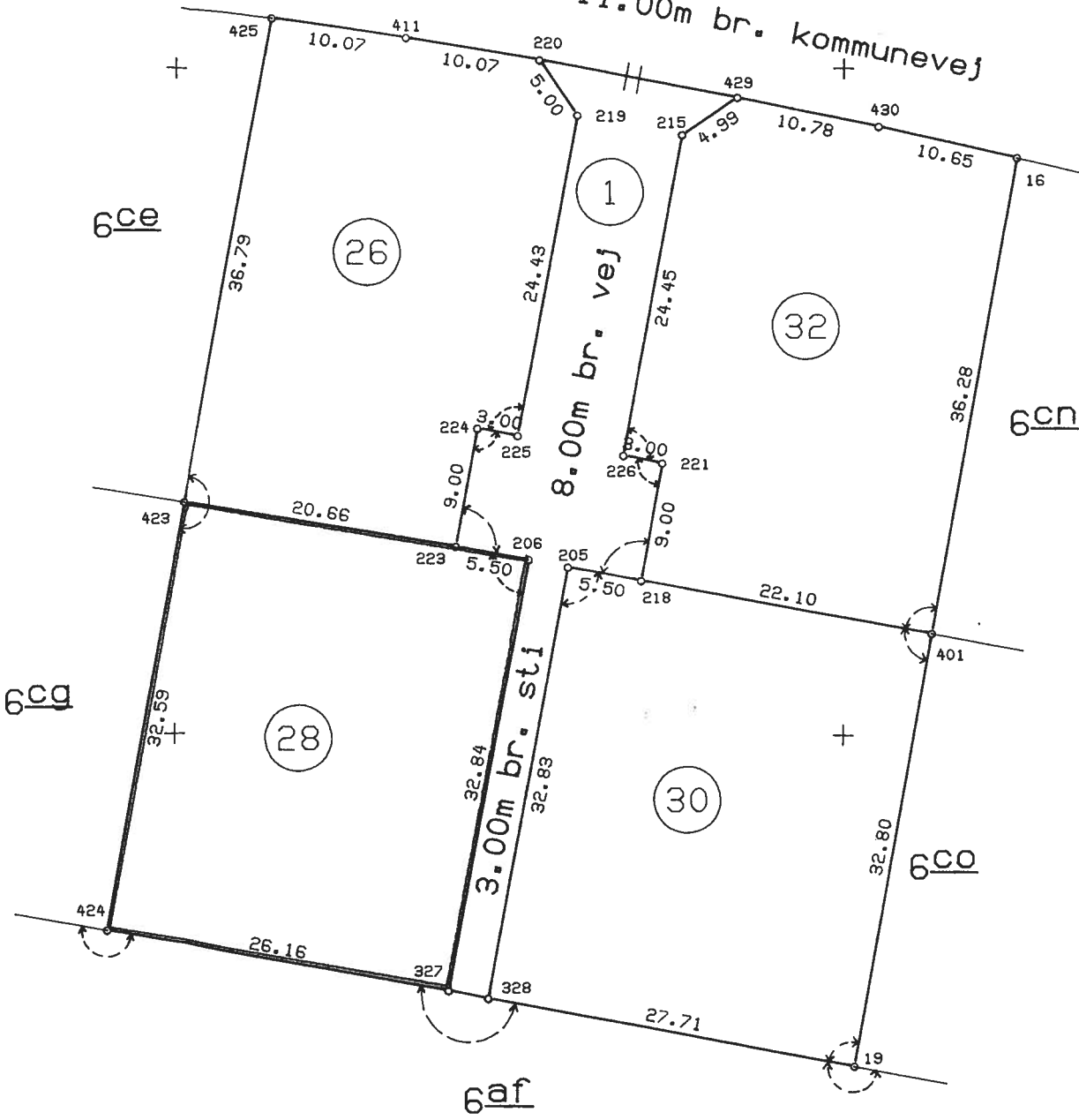

re signaturer:  
DS 104 og 198

er mærk& GL.

Vedrørende måling og afmærkning  
henvises til vedhæftede måleblad

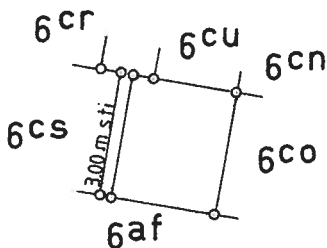

MATR. NR. 6ct

EJERLAV: Vorgod By, Vorgod

KOMMUNE: Videbæk

AMT: Ringkøbing

Areal beregnet efter opmåling: 907 m<sup>2</sup>

Udfærdiget i juli 2001  
i overensstemmelse med  
registreringen i matriklen.

Målförhold 1:2000

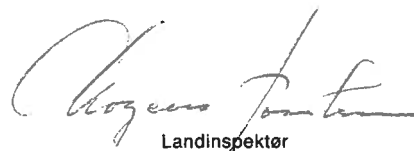
  
Landinspektør

lter.  
marke  
se.

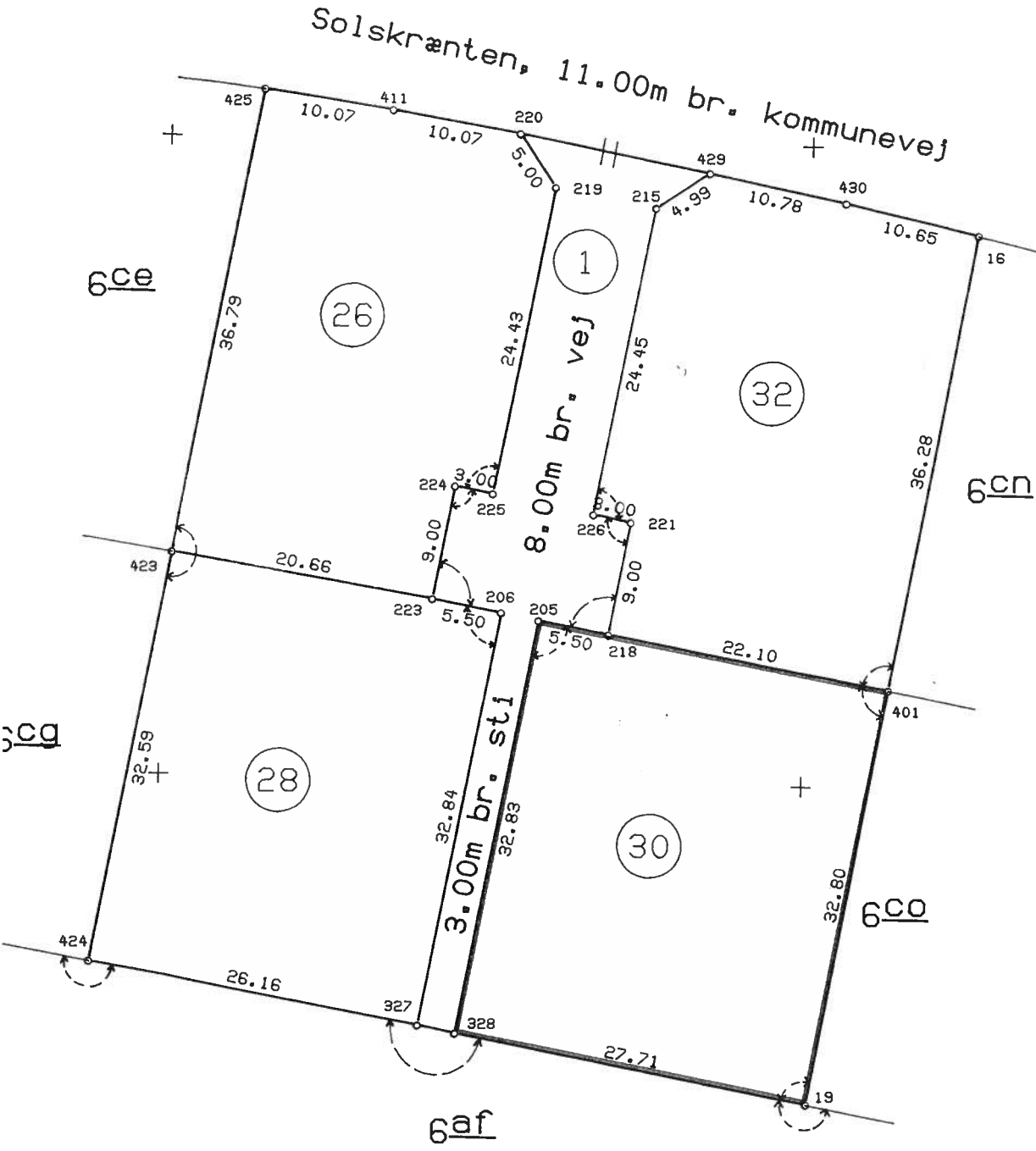

signaturer:  
104 og 198  
er mærket GL.

Vedrørende måling og afmærkning  
henvises til vedhæftede måleblad

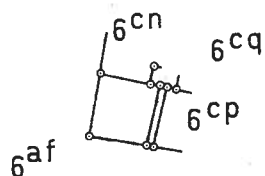

MATR. NR. 6<sup>CO</sup>

EJERLAV: Vorgod By, Vorgod

KOMMUNE: Videbæk

AMT: Ringkøbing

Areal beregnet efter opmåling: 1030 m<sup>2</sup>

Udfærdiget i december 1998  
i overensstemmelse med  
registreringen i matrik-  
len.

Målforhold 1:4000

Landinspektør

|                   |    |
|-------------------|----|
| Opmålingsdistrikt |    |
| 121               | 12 |

# Måleblad

Ifølge lov nr. 137 af 7. marts 1990 §45 er den, som flytter, borttager eller ødelægger et kendetligt skelmærke eller et varigt mærke for opmåling, pligtig til at betale udgifterne ved dets genanbringelse, og kan idømmes bøde, jfr. §48.

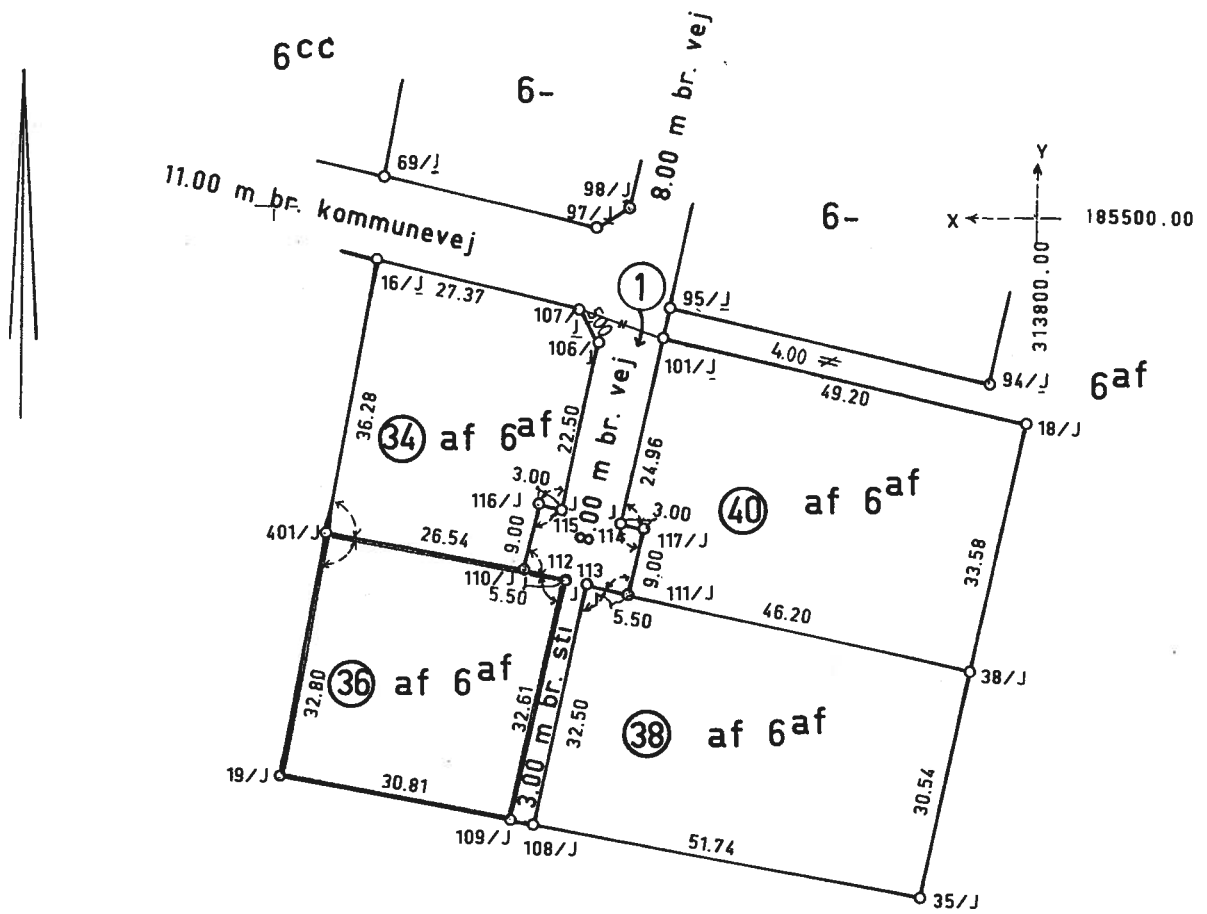

## KOORDINATLISTE G.I. SYSTEM 34

|      |           |           |
|------|-----------|-----------|
| -007 | 185261.72 | 314210.53 |
| -060 | 185110.38 | 313517.57 |
| 16   | 185493.35 | 313886.99 |
| 18   | 185472.98 | 313801.27 |
| 19   | 185425.34 | 313899.13 |
| 35   | 185410.32 | 313814.91 |
| 38   | 185440.16 | 313808.41 |
| 69   | 185504.44 | 313886.17 |
| 94   | 185478.14 | 313805.98 |
| 95   | 185487.72 | 313848.42 |
| 97   | 185498.08 | 313857.98 |
| 98   | 185500.76 | 313853.76 |
| 101  | 185483.81 | 313849.27 |
| 106  | 185483.11 | 313857.61 |
| 107  | 185487.32 | 313860.29 |
| 108  | 185419.40 | 313865.84 |
| 109  | 185419.93 | 313868.80 |
| 110  | 185452.97 | 313867.24 |
| 111  | 185449.99 | 313853.56 |
| 112  | 185451.80 | 313861.86 |
| 113  | 185451.16 | 313858.93 |
| 114  | 185459.42 | 313854.57 |
| 115  | 185461.12 | 313862.39 |
| 116  | 185461.76 | 313865.32 |
| 117  | 185458.78 | 313851.64 |
| 401  | 185457.63 | 313851.64 |

Ejerlav: Vorgod By, Vorgod

Kommune: Videbæk

Opmålt i: april 1998

Målforshold: 1:1000

Lsp. j. nr.: 515/98

*Mogens Poulsen*  
landinspektør

Landinspektør  
MOGENS POULSEN  
Østergade 112, 6900 Skjern  
97353033 97172143

### Signaturforklaring:

- B ° : Betonskelpæl
- J ° : Jernrør med skeltegn
- P ° : Plade eller bolt med skeltegn
- T ° : Træpæl med skeltegn

- B/D ° : Betonskelpæl sikret med underjordisk drænrør
- B/J ° : Betonskelpæl sikret med underjordisk jernrør
- J/D ° : Jernrør sikret med underjordisk drænrør
- J/J ° : Jernrør sikret med underjordisk jernrør
- S ° : Plastikafmærkning sikret med underjordisk sonde 70 KHz
- - - - - : Blindt skel, der ikke bortfalder

Andre signaturer:  
Se DS 104 og 198

Mål eller koordinater, der kun er til brug ved indlægningen på matrikelkortet, er angivet med klamme.

Mål eller koordinater, der er overført fra en sag, der tidligere er indsendt til Kort & Matrikelstyrelsen, er mærket med G.I.